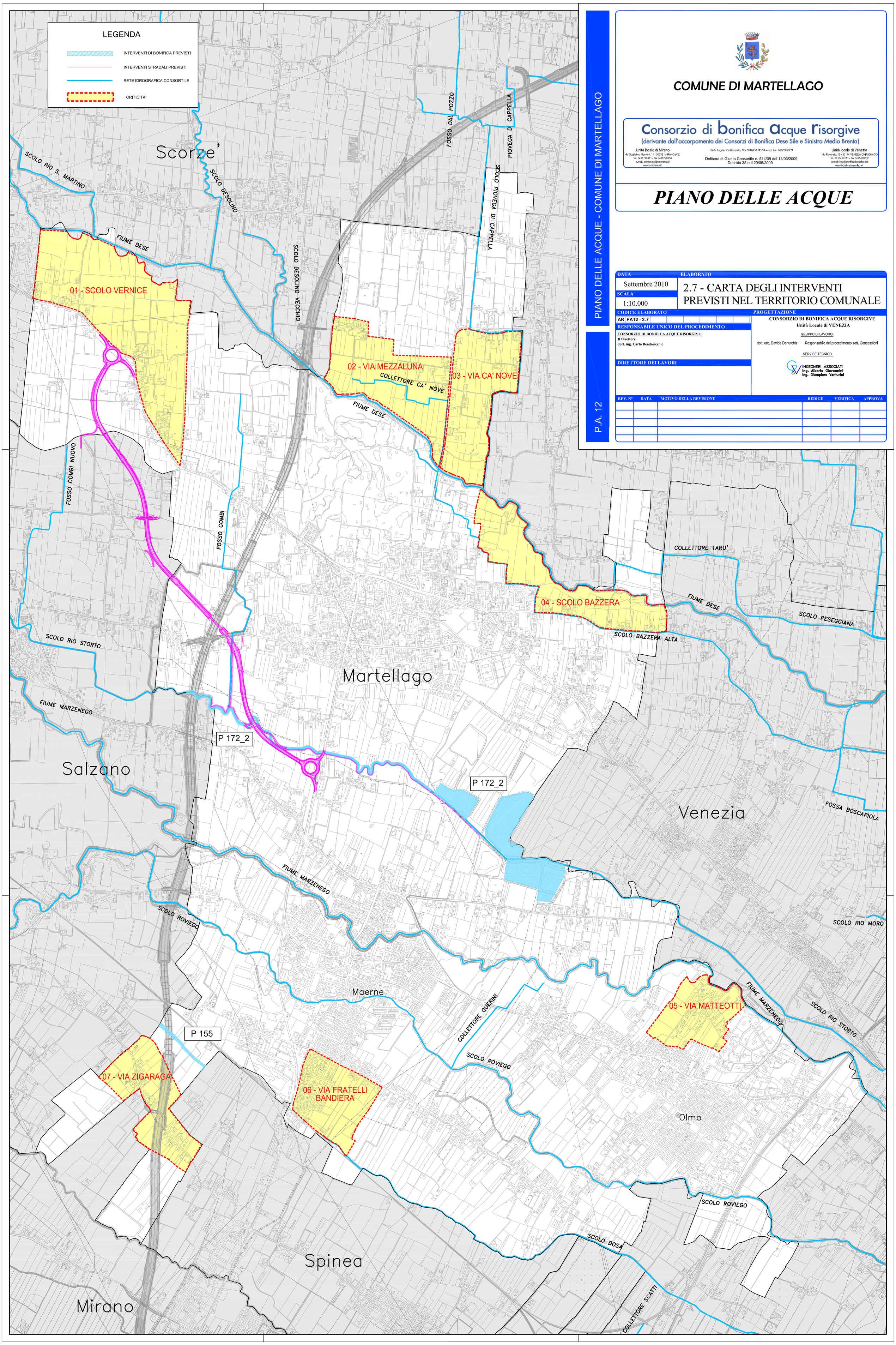

PIANO DELLE ACQUE - COMUNE DI MARTELLAGO

P.A. 12

COMUNE DI MARTELLAGO

Consorzio di bonifica acque risorgive
(derivante dall'accorpamento dei Consorzi di Bonifica Dese Sile e Sinistra Medio Brenta)

Unità locale di Mirano
Via Guglielmo Marconi, 11 - 30035 MIRANO (VE)
tel. 0415790311 - fax 0415790350
e.mail: consorzio@smbrenta.it
www.smbrenta.it

Sede Legale: Via Rovereto, 12 - 30174 VENEZIA - cod. fisc. 94072730271
Delibera di Giunta Consortile n. 514/09 del 13/03/2009
Decreto 35 del 29/05/2009

Unità locale di Venezia
Via Rovereto, 12 - 30174 VENEZIA CHIRIGNAGO
tel. 0415459111 - fax 0415459262
e.mail: info@bonificadesesile.net
www.bonificadesesile.net

PIANO DELLE ACQUE

DATA	ELABORATO
Settembre 2010	2.7 - CARTA DEGLI INTERVENTI PREVISTI NEL TERRITORIO COMUNALE
SCALA: 1:10.000	

CODICE ELABORATO: AR PA12 - 2.7

RESPONSABILE UNICO DEL PROCEDIMENTO
CONSORZIO DI BONIFICA ACQUE RISORGIVE
Il Direttore
dott. ing. Carlo Bendoricchio

DIRETTORE DEI LAVORI

PROGETTAZIONE
CONSORZIO DI BONIFICA ACQUE RISORGIVE
Unità Locale di VENEZIA

GRUPPO DI LAVORO:
dott. urb. Davide Denurchis — Responsabile del procedimento sett. Concessioni

SERVICE TECNICO
INGEGNERI ASSOCIATI
ing. Alberto Giovannini
ing. Giampiero Venturini

REV. N°	DATA	MOTIVO DELLA REVISIONE	REDIGE	VERIFICA	APPROVA