



REVISIONE	MARZO 2018		
UTILIZZO DEL SUOLO	<input type="checkbox"/> URBANO-INDUSTRIALE	<input checked="" type="checkbox"/> MISTO	<input type="checkbox"/> AGRICOLO-RURALE
RETE	<input checked="" type="checkbox"/> SUPERFICIALE	<input type="checkbox"/> FOGNATURA	
AMBITO E BACINO	SCOLO BAZZERA ALTA		

Fonte segnalazione: Consorzio di bonifica

ANALISI

Le aree situate tra via Morosini ed il Fiume Dese, nonché quelle poste ad est di via Ca' nove afferenti allo scolo Bazzera Alta, in particolari condizioni meteorologiche possono subire fenomeni di allagamento.

Causa principale è dovuta al fatto che lo scolo Bazzera Alta è sottodimensionato, e lungo il suo percorso è caratterizzato da una serie di restringimenti dovuti ai tratti tombinati lungo i nuclei abitati ed in prossimità degli accessi alle proprietà private. I livelli sostenuti che si instaurano nello scolo Bazzera, in occasione di eventi meteorologici significativi, ostacolano lo scarico della rete minore che drena le aree contermini.

Lo stato di sofferenza idraulica dello scolo Bazzera Alta è stato confermato dalle simulazioni con modello idrologico-idraulico appositamente predisposte.

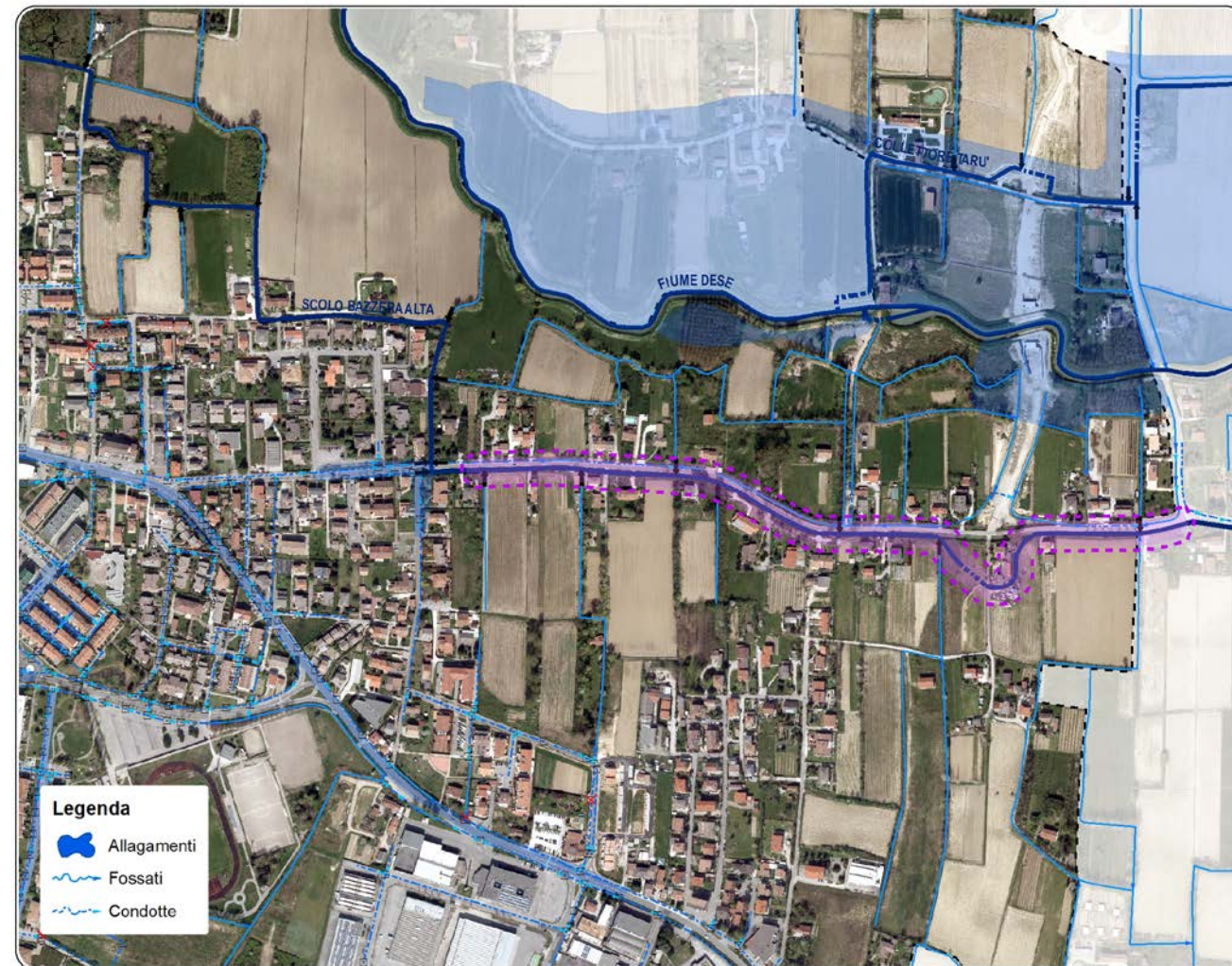

Planimetria criticità

PROPOSTA DI INTERVENTI

In conformità con quanto già previsto nel Piano delle Acque del Comune di Venezia, si propone il risezionamento di tutta l'asta della Bazzera Alta e la sostituzione degli attraversamenti che creano restringimento con manufatti scotolari aventi dimensioni interne minime di mt 4,00 x 2,00.

Si ripropone anche l'intervento PG070, già indicato nel Piano Generale di Bonifica e Tutela del Territorio (PGBTT) redatto dal Consorzio, consistente nella realizzazione di un bacino di laminazione in località forte Mezzacapo, dell'importo stimato di €5'000'000.

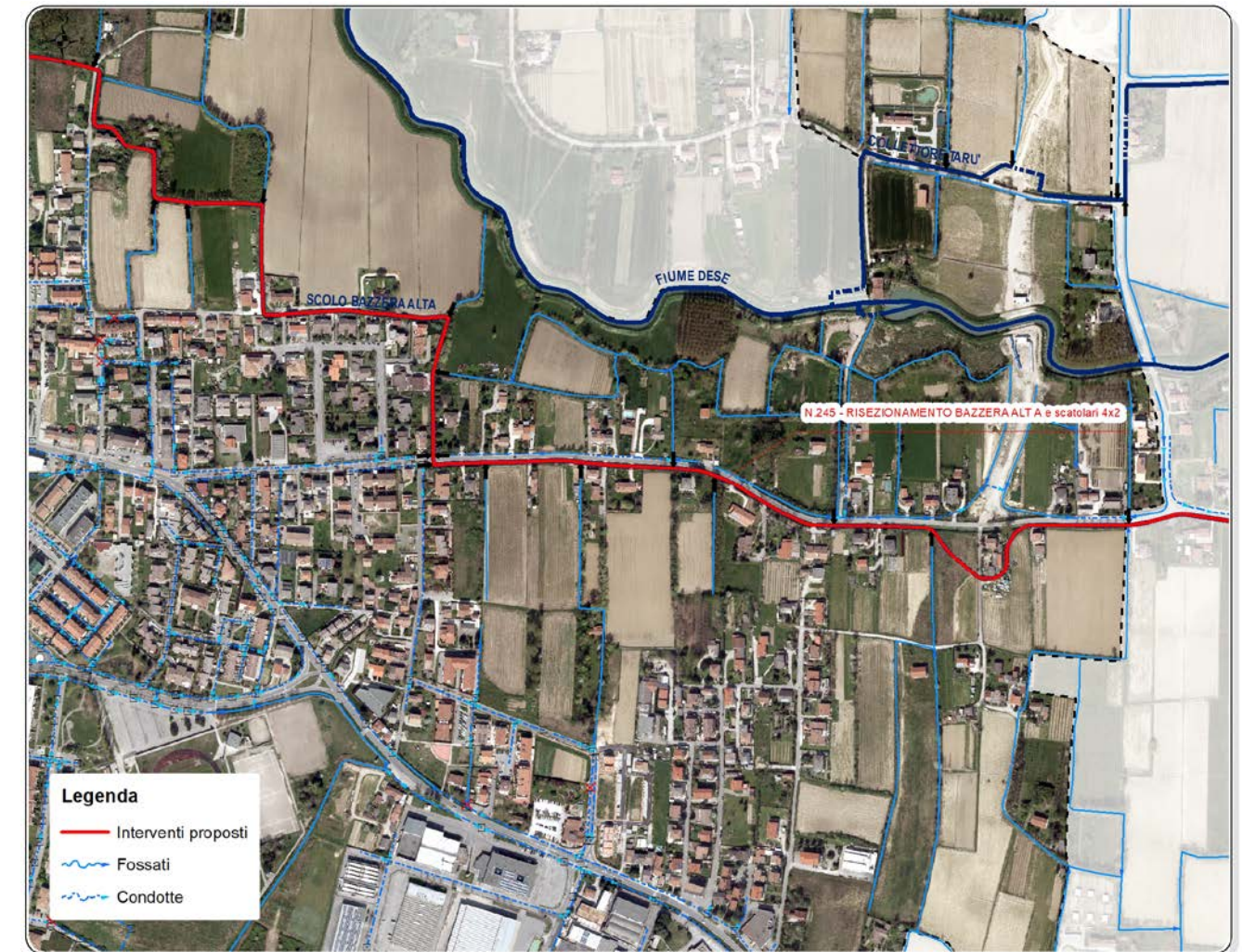

Planimetria ipotesi di intervento

SOGGETTI COINVOLTI

Consorzio di bonifica Acque Risorgive
Comune di Martellago



REVISIONE	MARZO 2018		
UTILIZZO DEL SUOLO	<input type="checkbox"/> URBANO-INDUSTRIALE	<input checked="" type="checkbox"/> MISTO	<input type="checkbox"/> AGRICOLO-RURALE
RETE	<input checked="" type="checkbox"/> SUPERFICIALE	<input type="checkbox"/> FOGNATURA	
AMBITO E BACINO	SCOLO BAZZERA ALTA		

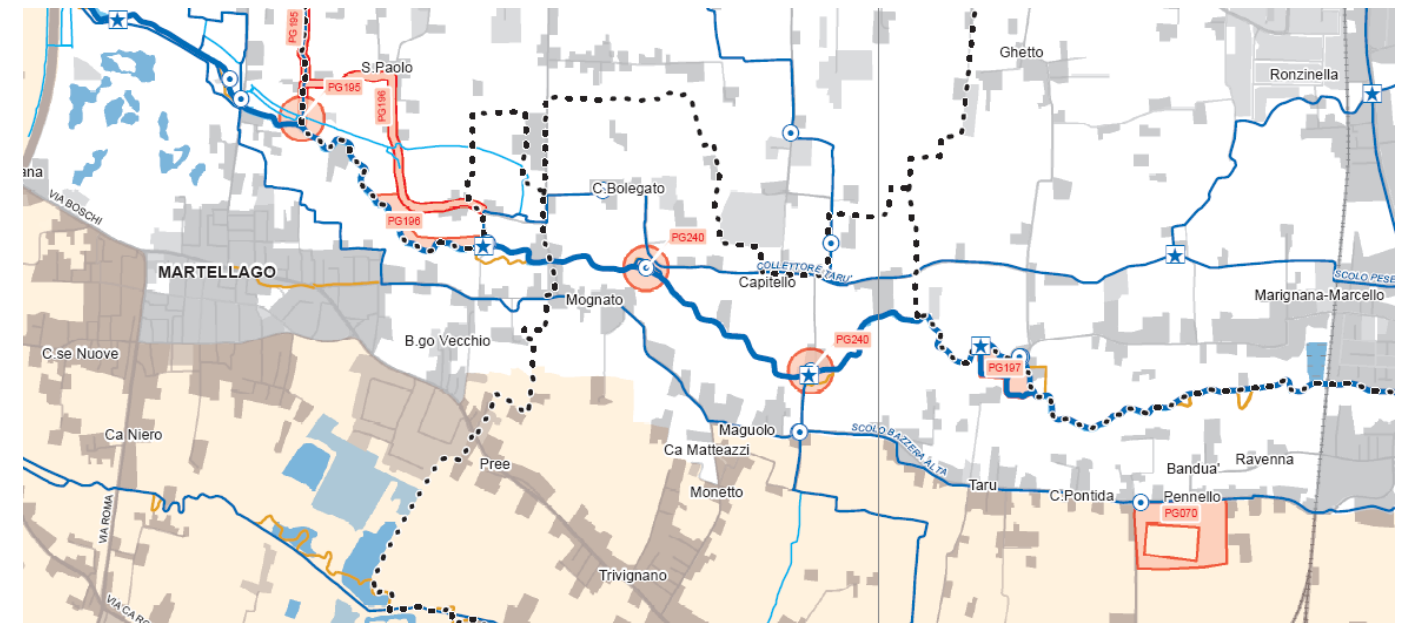
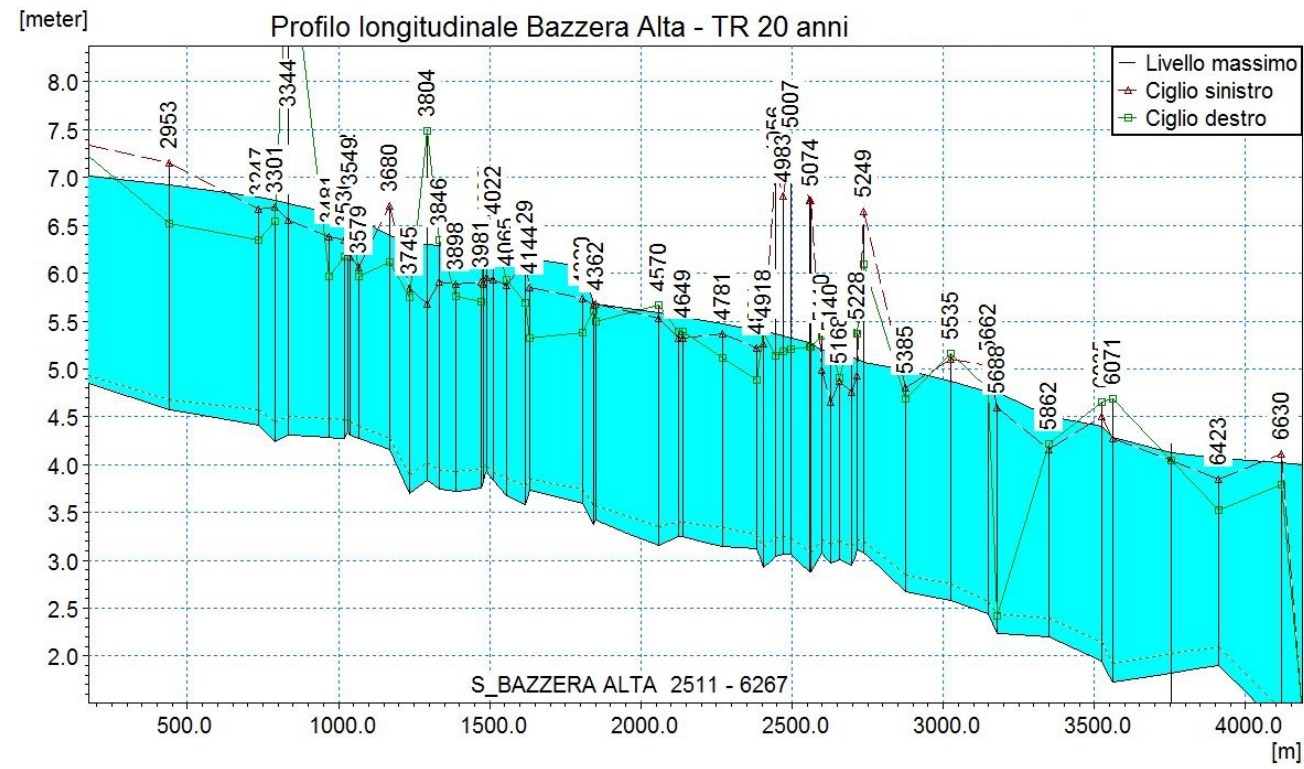

Estratto planimetria intervento da PGBTT



Esempio ponti a sezione ridotta