

PROSPETTO EST

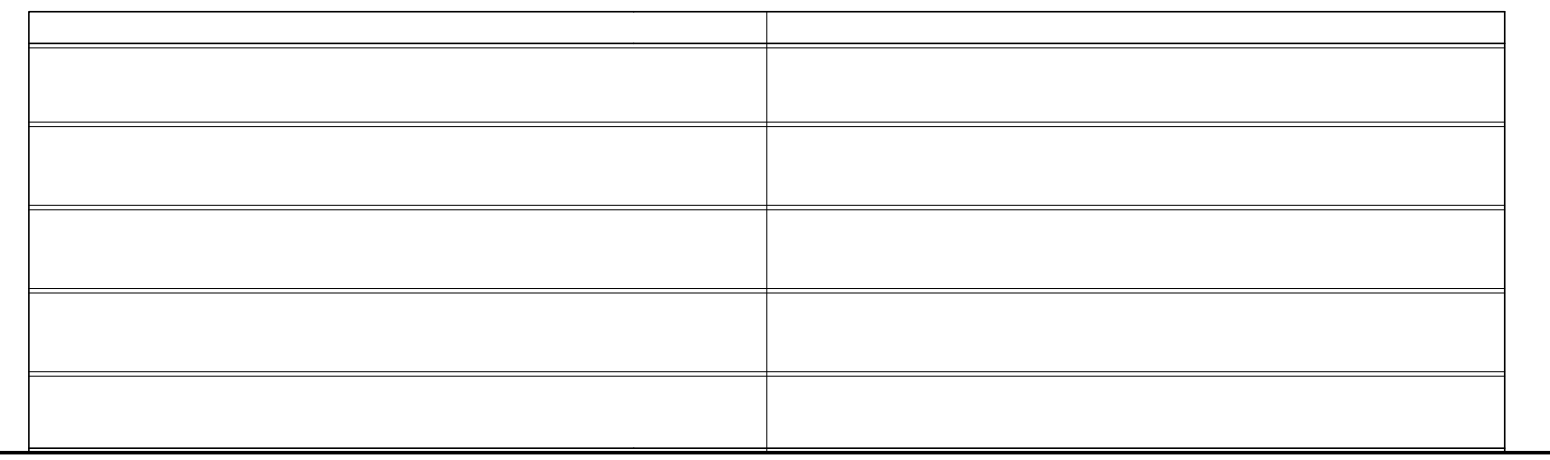

PROSPETTO SUD

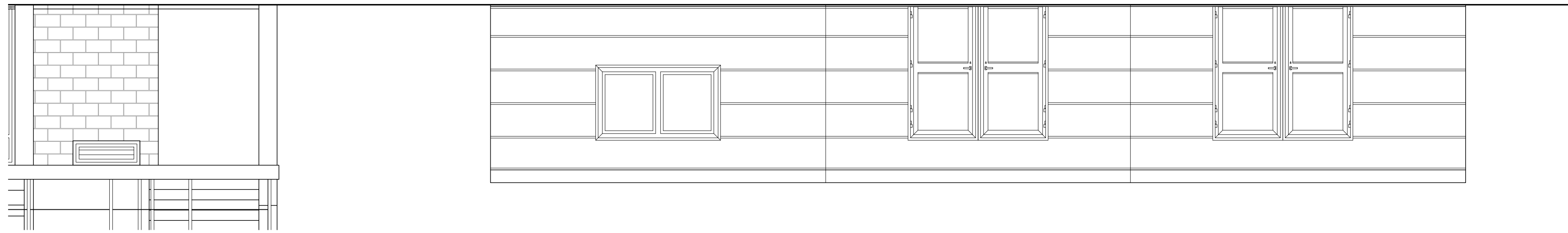
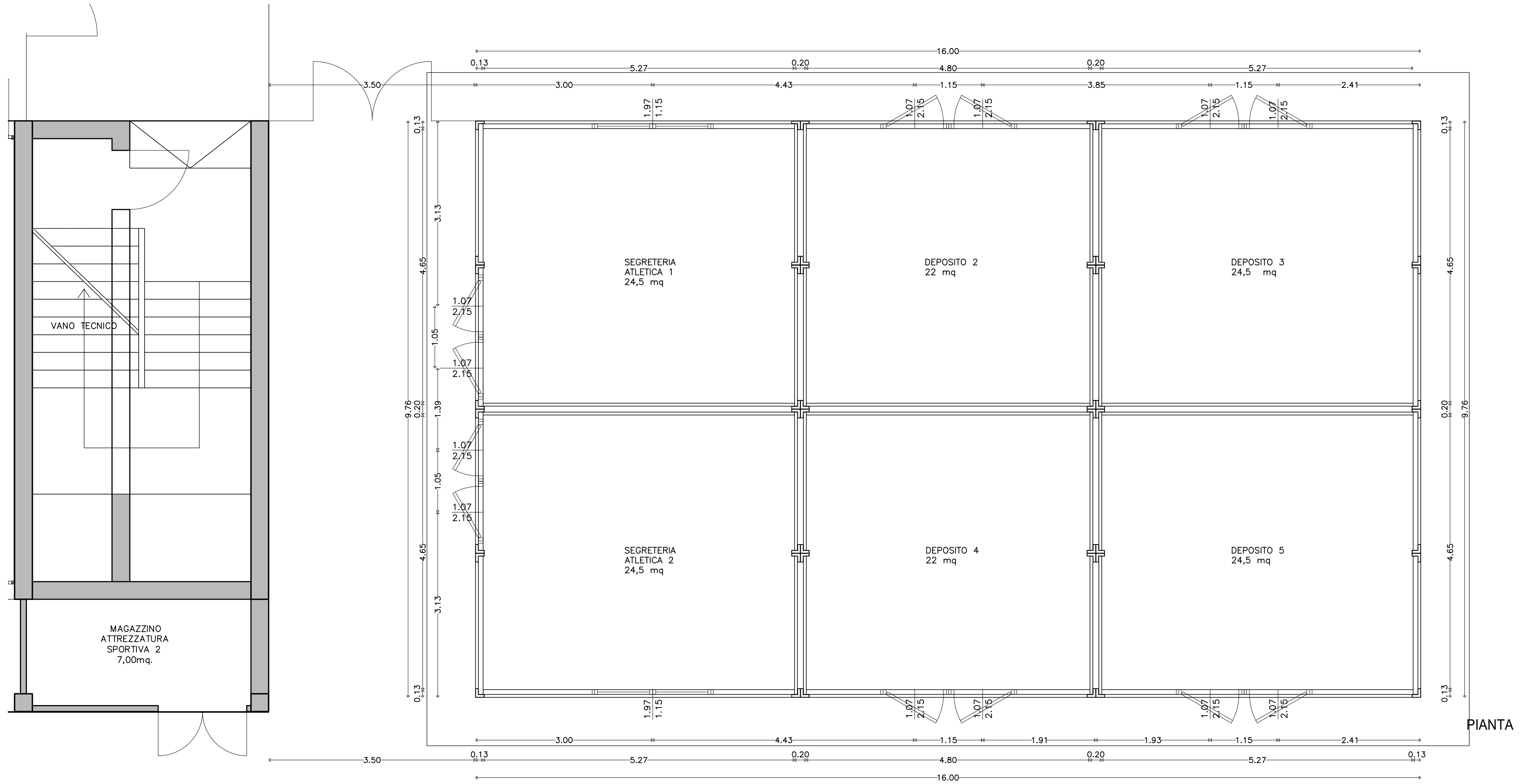

PIANTA

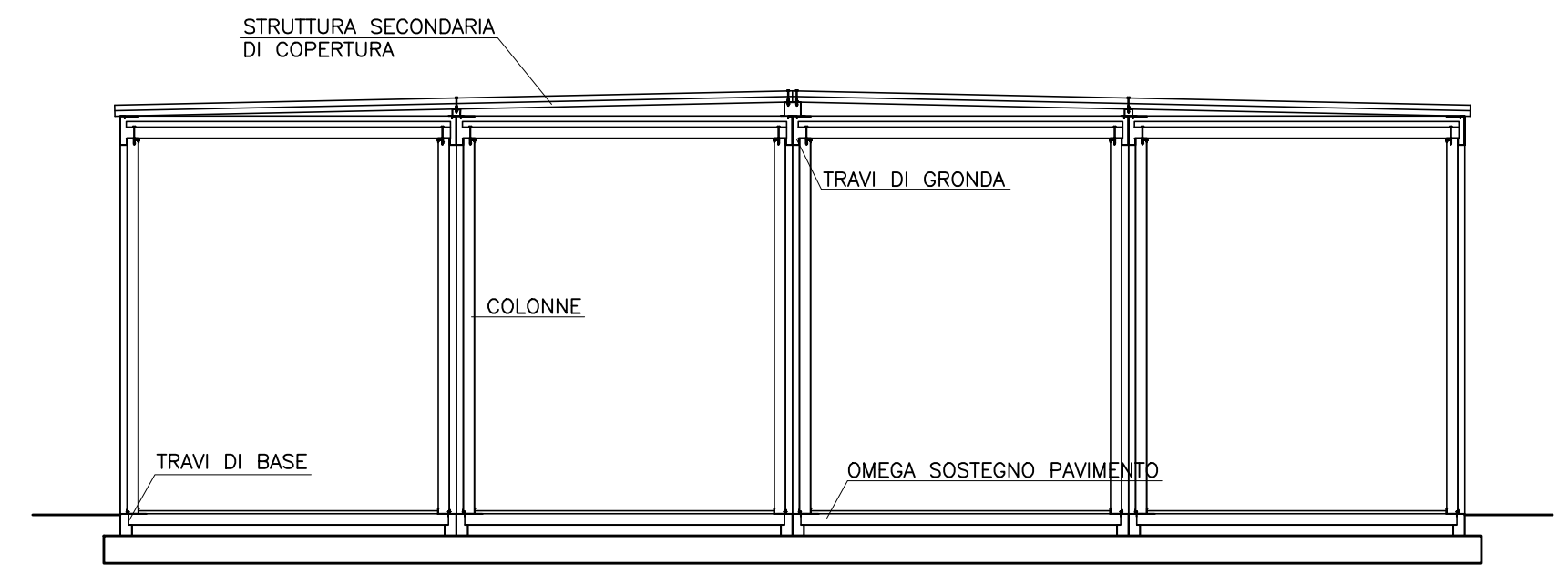

SEZIONE TRASVERSALE

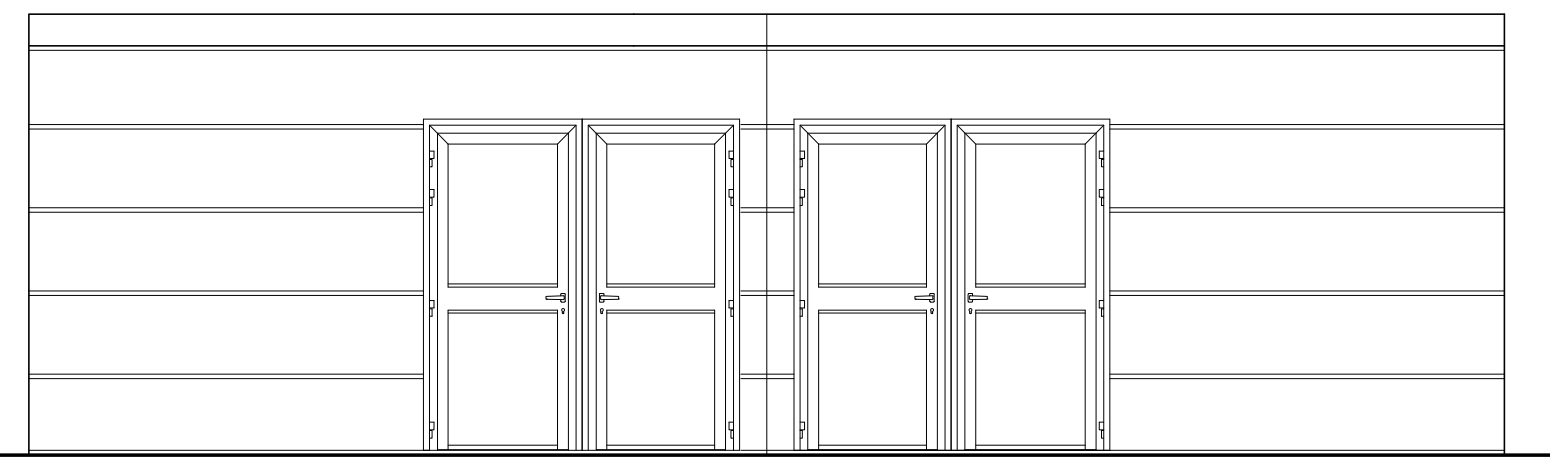

PROSPETTO NORD

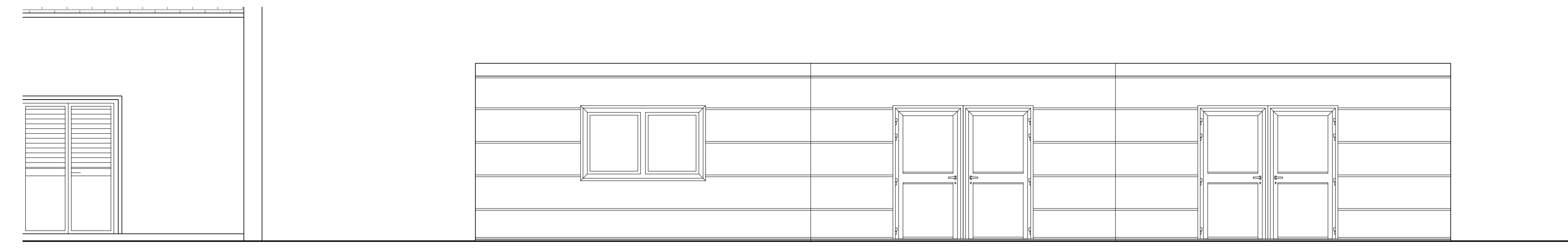

PROSPETTO OVEST



VITTORIO&ASSOCIATI
STUDIO DI ARCHITETTURA

C.F.-P. Iva 01874020306
Tel +39.0432.508765
Fax +39.0432.201595

Vicolo degli orti 2
33100 Udine
Via dall'aviere 1/A
37010 Pastrengo (VR)

www.vittorioeassociati.it
info@vittorioeassociati.it
vittorioeassociati@pec.it

committente	CITTA' METROPOLITANA DI VENEZIA <small>comune</small> MARTELLAGO
opera	ADEGUAMENTO IMPIANTI SPORTIVI DI MARTELLAGO - 1° LOTTO
tavola	PROGETTO ESECUTIVO
committente	COMUNE DI MARTELLAGO
progettista	PROGETTO - AMPLIAMENTO EDIFICIO PREFABBRICATO SUD PIANA, SEZIONE E PROSPETTI
scala:	1:50
data:	Ottobre 2022
disegnato da	V&A
Cod.:	MART
verificato:	31/03/2022
modifica:	

EX 15