

Ambiti 1 e 2

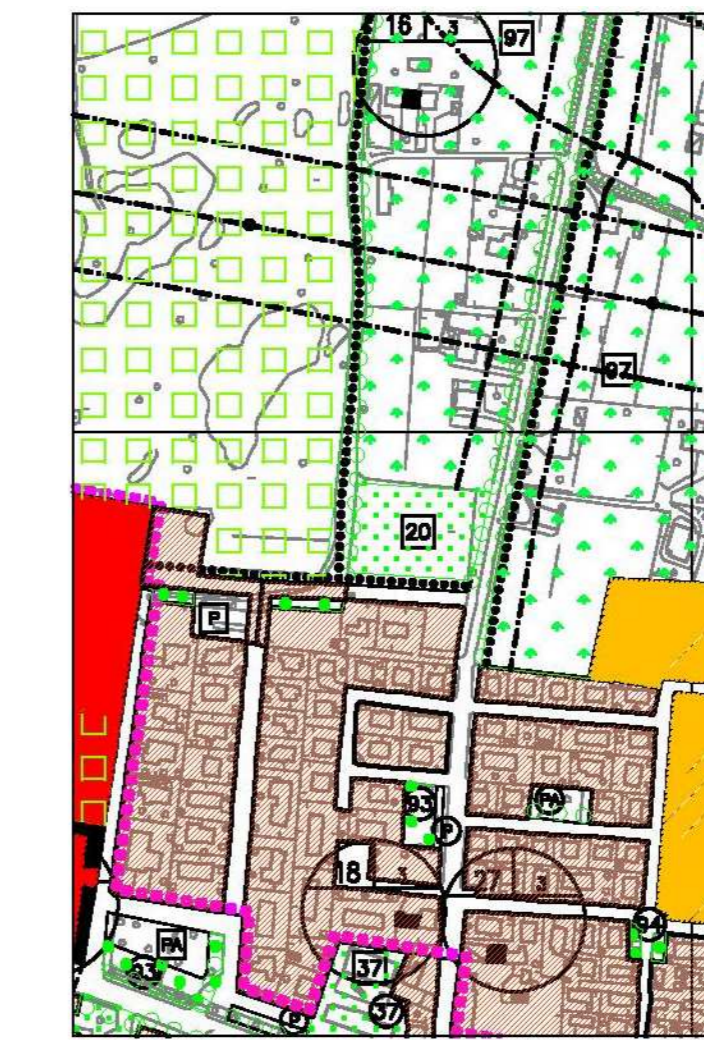

Ambito 3a

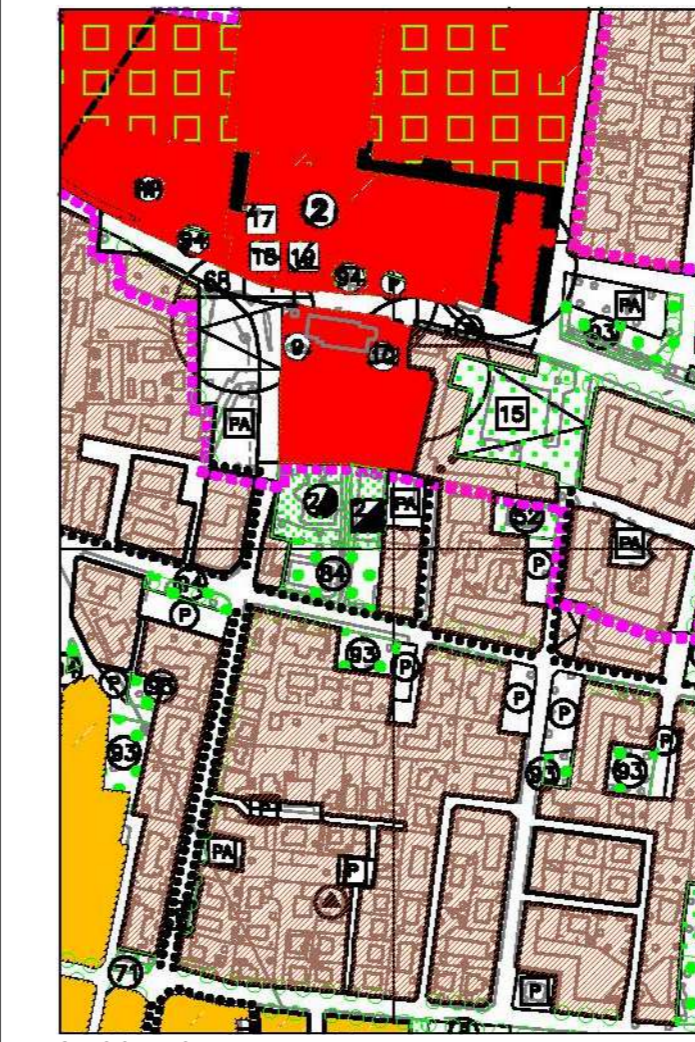

Ambito 3b



Ambito 4



Ambito 5



Ambito 7

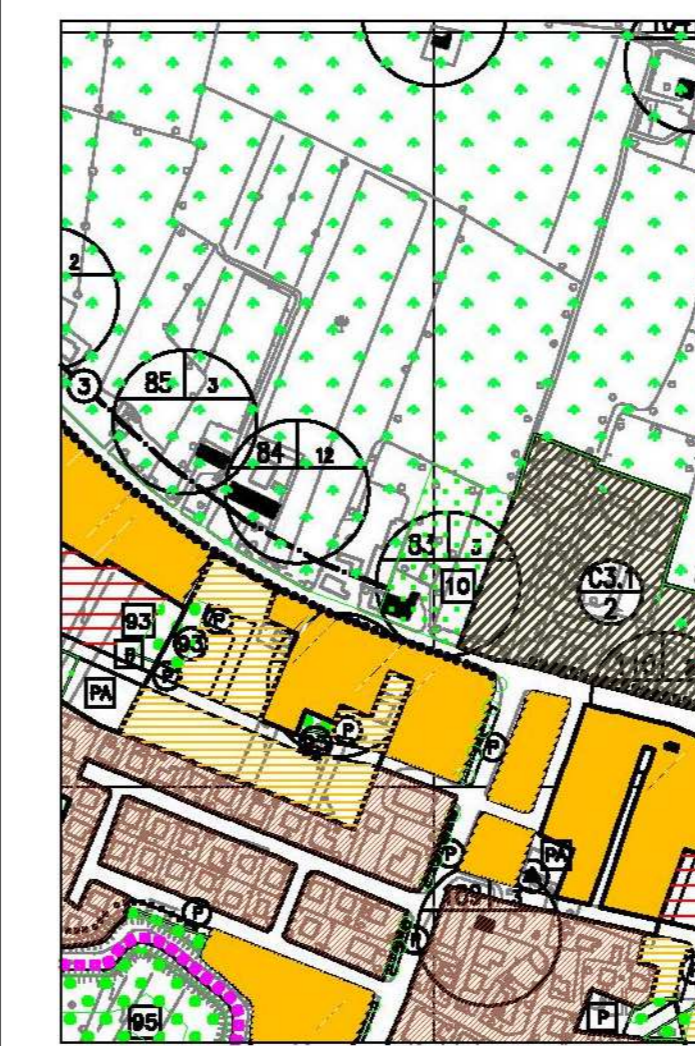

Ambito 8

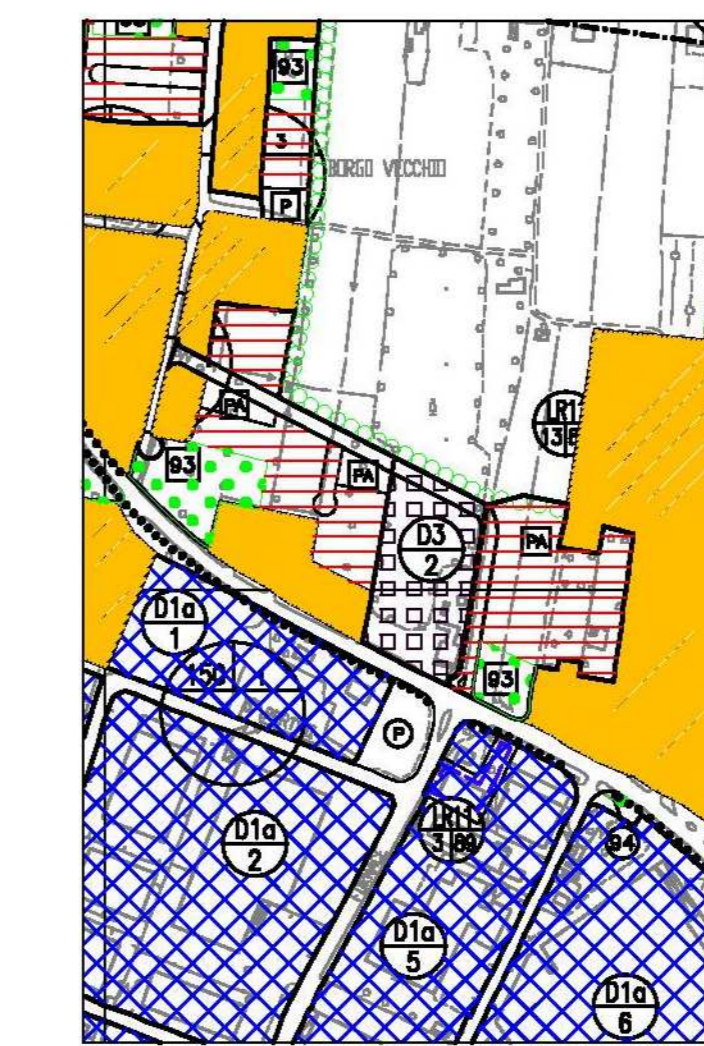

Ambito 9



Ambito 10



Ambito 11

**Carta delle opere e degli interventi non confermati dal P.A.T.**  
- adeguata alla D.G.P. n. 96/2012 -

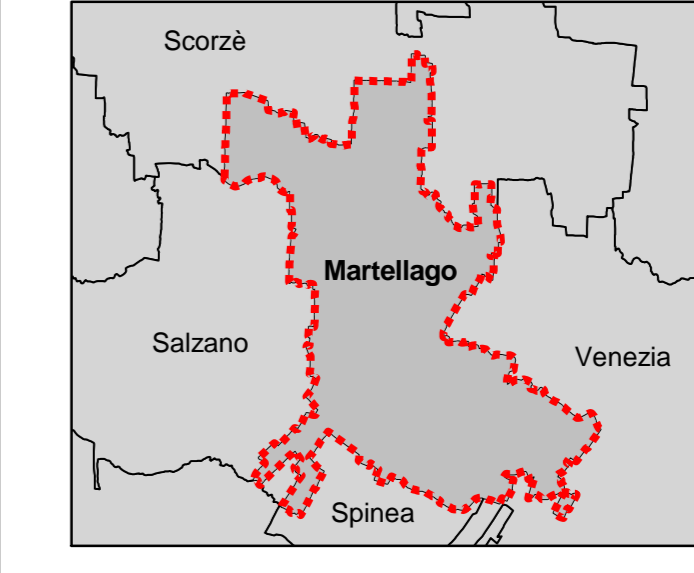

IL SINDACO Giovanni Brunato  
L'ASSESSORE ALL'URBANISTICA E S.I.T. Pierangelo Modena  
IL DIRETTORE GENERALE arch. Silvio Longo

**GRUPPO DI PROGETTAZIONE**  
REGIONE VENETO  
Direzione Regionale Urbanistica e S.I.T. B.S.A.A.  
arch. Vincenzo Fabris - arch. Vittorio Milan  
COMUNE DI MARTELLAGO  
Settore Assetto del Territorio  
arch. Nadia Rosato - dot. ing. Lorenzo Torralba  
geom. Raffaella Marai - dot. Giovanni Rizzato

AGRITECO: dot. urb. Alessandro Calzavara  
METROPOL: arch. Enrico Ferreggi

VALIDAZIONE COMPATIBILITÀ IDRICA E PIANO DELLE ACQUE: Consorzio di Bonifica Acque Risorgive - ing. Carlo Bandrocchi - dot. urb. Davide Donatoni - geom. Renato Ghiani

Collaborazioni: Settore Edilizia Privata - geom. Denis Coda  
V.A.S. - VINCA  
METROPOL: arch. Enrico Ferreggi

CONSULENZE  
ASPETTI GEOLOGICI: geom. Bruno Monopoli  
ASPETTI GIURIDICO-NORMATIVI: avv. Primo Michelen  
PERFEZIONAMENTO URBANISTICO E CREDITO EDILIZIO: M.E.S.A. s.r.l. - geom. Edoardo Monti - dot. ing. Antonella Faggiani

**DICEMBRE 2012**

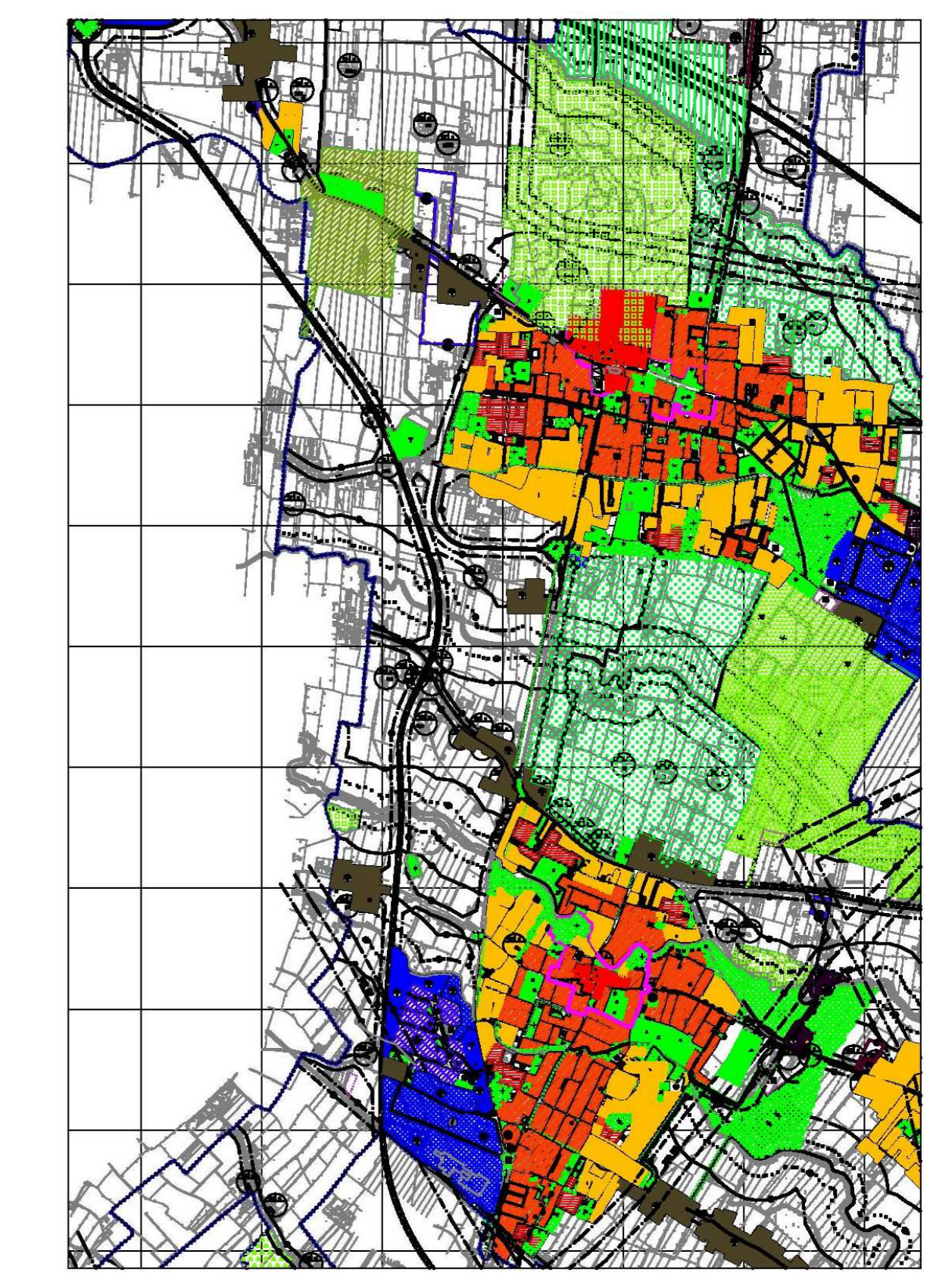

Ambito 6