



COMUNE DI MARTELLAGO

PROVINCIA DI VENEZIA

P. I. R. U. E. A.

AREA CENTRALE DI OLMO

ARCHISTUDIO
arch. alessandro de benetti
arch. mirco sordi
Via XX Settembre, 15
31020 Vidorba (TV)
tel./fax 0422.919378
E-mail
info@archistudio.tv
a.debenetti@archistudio.tv
mirco.sordi@archistudio.tv

VARIANTE AL PROGRAMMA INTEGRATO DI RIQUALIFICAZIONE URBANA EDILIZIA AMBIENTALE DELL'AREA CENTRALE DI OLMO (ai sensi della L.R. 11/2004). Approvato dal Consiglio Comunale con Delibera n. 6 del 30.01.2006.

Ditta Proponente: Bortolozzo Costruzioni Srl
Sede legale: via Castellana, 13/B
Sede operativa: via Albare, 4D
35010 TREBASELEGHE (PD)
Partita I.V.A. 03558210286

IL PROGETTISTA

IL COMMITTENTE

OGGETTO: PROSPETTI DEL NUOVO FABBRICATO "A"
SCALA 1:500

Tav. 10



LEGENDA GENERALE DELLA PLANIMETRIA

- SUPERFICIE FONDARIA
- AMBITO DI INTERVENTO
- INTERVENTI PUNTUALI
- ACCESSO PRINCIPALE AI LOTTI RESIDENZIALI
- SUPERFICIE A PRATO
- PIAZZA
- DISSUASORI
- PUNTO DI VISTA RENDERING

PROSPETTI DEL FABBRICATO "A"

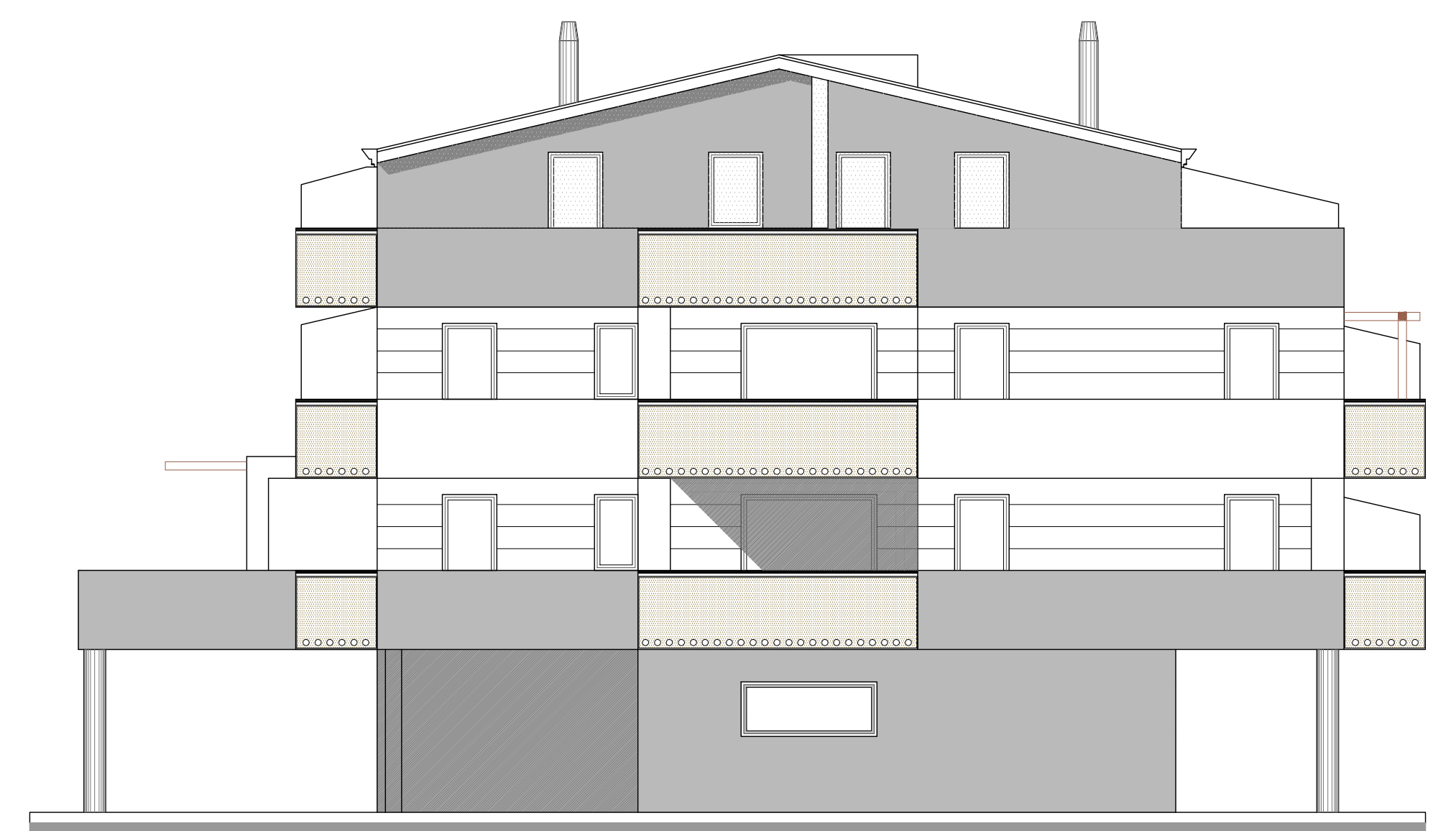

PROSPETTO SUD - Scala 1:100

Progetto architettonico - Studio Michieletto

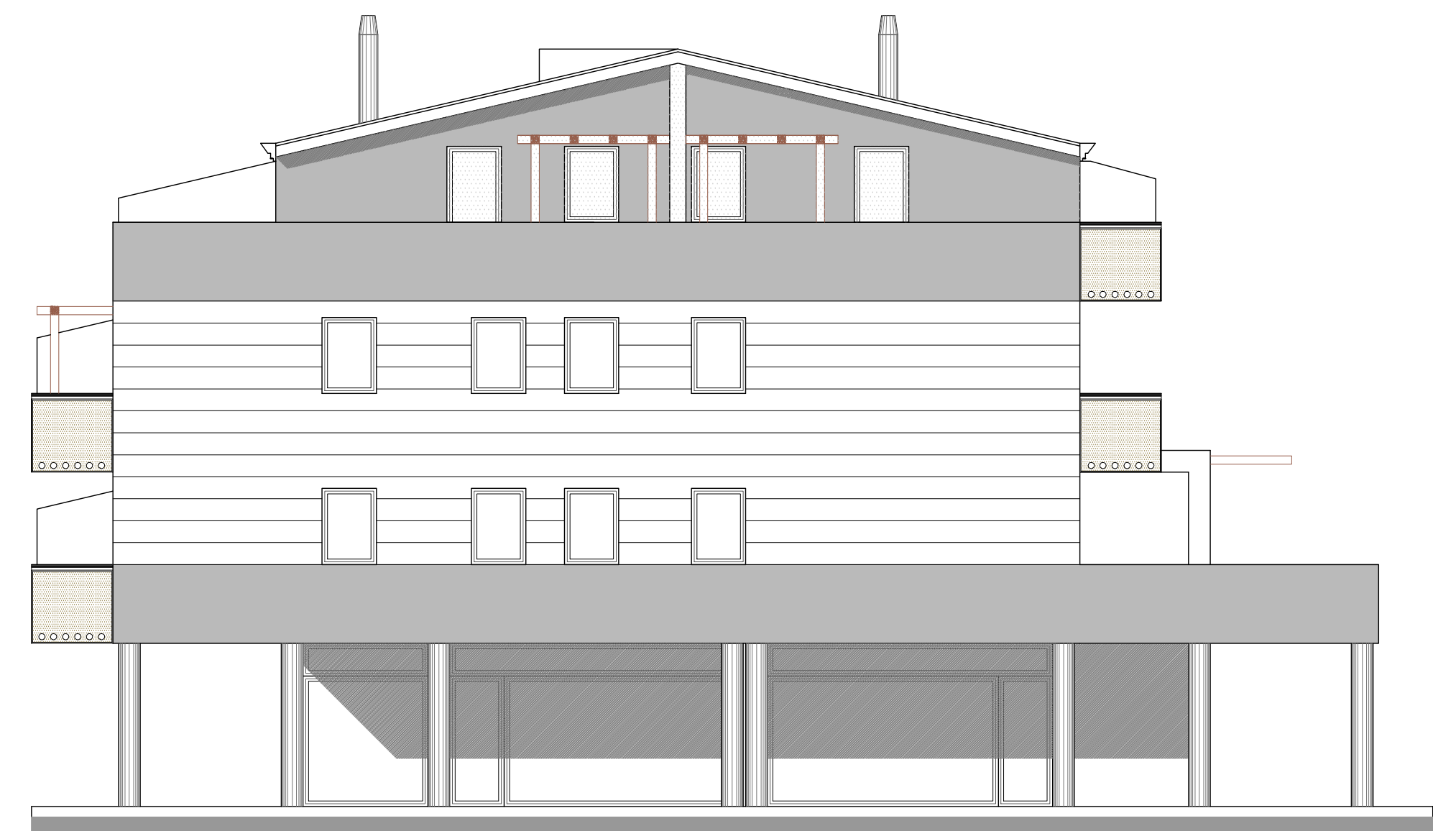

PROSPETTO NORD - Scala 1:100

Progetto architettonico - Studio Michieletto

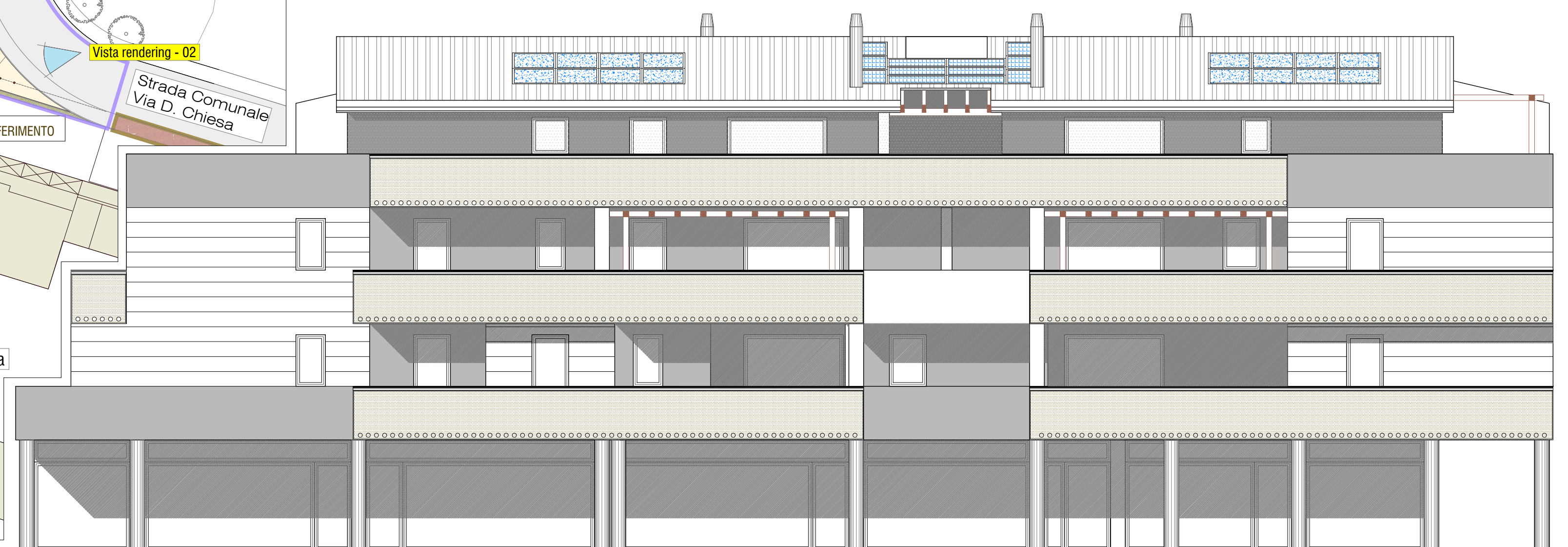

PROSPETTO EST - Scala 1:100

Progetto architettonico - Studio Michieletto

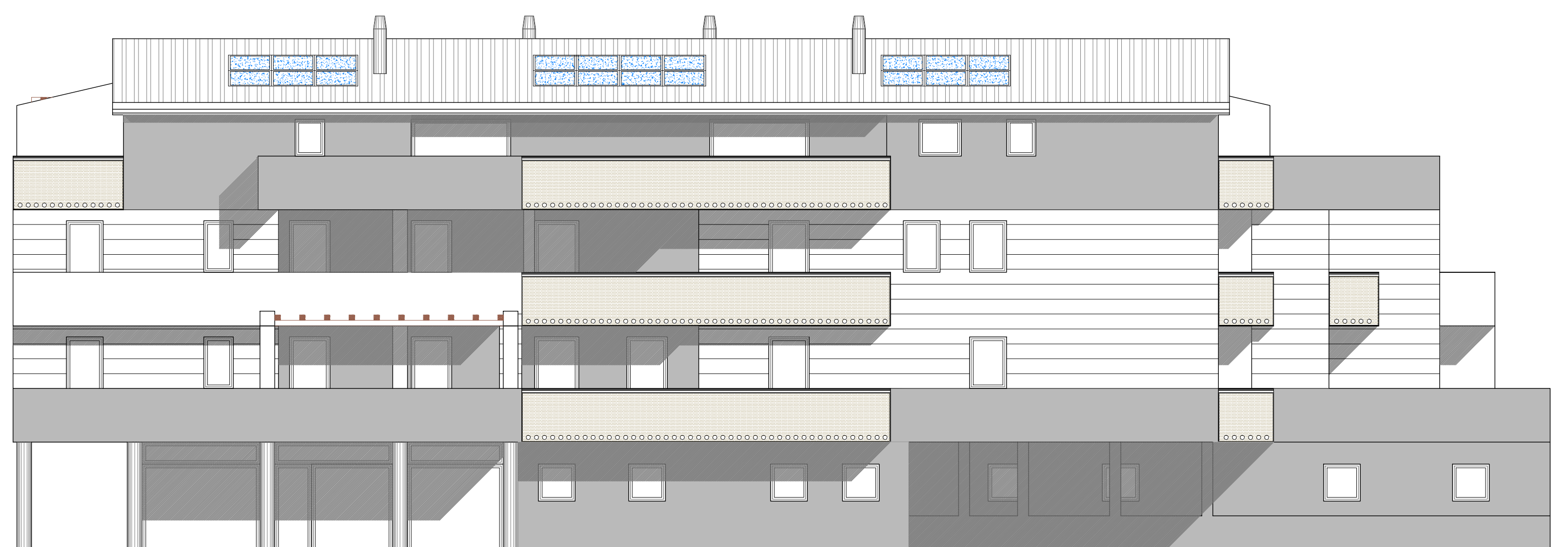

PROSPETTO OVEST - Scala 1:100

Progetto architettonico - Studio Michieletto