

LOTTE PRIVATI										
lotto n°	tipologia	altezza	volume di progetto	area	plano interrato	plano terra	1° piano	2° piano	3° piano	4° piano
01	MONOFAMILIARE	5,08	6,5	500,00	n°1 garage zona giorno	zona notte	sottotetto			
02	MONOFAMILIARE	5,08	6,5	500,00	n°1 garage zona giorno	zona notte	sottotetto			
03	MONOFAMILIARE	5,08	6,5	500,00	n°1 garage zona giorno	zona notte	sottotetto			
04	BLOCCO 8 APP TI	7,10	7,0	1200,00	n°6 garage n°3 app.ti	n°3 app.ti	sottotetto			
05	BLOCCO 6 APP TI	7,09	6,5	1200,00	n°6 garage n°3 app.ti	n°3 app.ti	sottotetto			
06	BLOCCO 6 APP TI	7,92	6,5	1414,81	n°6 garage n°3 app.ti	n°3 app.ti	sottotetto			
07	BIFAMILIARE	5,76	6,5	893,12	n°2 garage zona giorno	zona notte	sottotetto			
08	BIFAMILIARE	5,76	6,5	893,12	n°2 garage zona giorno	zona notte	sottotetto			
09	BIFAMILIARE	6,03	6,5	923,12	n°2 garage zona giorno	zona notte	sottotetto			
10	BIFAMILIARE	6,01	6,5	923,12	n°2 garage zona giorno	zona notte	sottotetto			
11	TRIFAMILIARE	7,28	6,5	1163,29	n°3 garage zona giorno	zona notte	sottotetto			
12	BIFAMILIARE	5,28	6,5	780,00	n°2 garage zona giorno	zona notte	sottotetto			
13	BIFAMILIARE	5,28	6,5	780,00	n°2 garage zona giorno	zona notte	sottotetto			
14	BIFAMILIARE	5,52	6,5	823,12	n°2 garage zona giorno	zona notte	sottotetto			
15	BIFAMILIARE	5,51	6,5	823,12	n°2 garage zona giorno	zona notte	sottotetto			
16	BIFAMILIARE	5,56	6,5	860,00	n°2 garage zona giorno	zona notte	sottotetto			
17	BIFAMILIARE	5,54	6,5	860,00	n°2 garage zona giorno	zona notte	sottotetto			
18	BIFAMILIARE	5,55	6,5	860,00	n°2 garage zona giorno	zona notte	sottotetto			
19	BIFAMILIARE	5,57	6,5	866,00	n°2 garage zona giorno	zona notte	sottotetto			
20	BIFAMILIARE	5,79	6,5	923,12	n°2 garage zona giorno	zona notte	sottotetto			
21	BIFAMILIARE	5,55	6,5	860,00	n°2 garage zona giorno	zona notte	sottotetto			
22	BIFAMILIARE	5,57	6,5	860,00	n°2 garage zona giorno	zona notte	sottotetto			
23	BIFAMILIARE	6,00	6,5	923,12	n°2 garage zona giorno	zona notte	sottotetto			
24	BLOCCO 7 APP TI	8,12	6,5	1400,00	n°5 garage n°3 app.ti	n°3 app.ti	sottotetto			
25	BLOCCO 7 APP TI	8,15	6,5	1400,00	n°5 garage n°3 app.ti	n°3 app.ti	sottotetto			
26	BIFAMILIARE	5,28	6,5	820,79	n°2 garage zona giorno	zona notte	sottotetto			
29	BIFAMILIARE	5,48	6,5	820,79	n°2 garage zona giorno	zona notte	sottotetto			
30	BIFAMILIARE	5,57	6,5	823,12	n°2 garage zona giorno	zona notte	sottotetto			
31	BIFAMILIARE	5,55	6,5	860,00	n°2 garage zona giorno	zona notte	sottotetto			
32	BIFAMILIARE	5,54	6,5	860,00	n°2 garage zona giorno	zona notte	sottotetto			
TOTALE				26996,07						

LOTTE CONVENZIONATI										
lotto n°	tipologia	altezza	volume di progetto	area	plano interrato	plano terra	1° piano	2° piano	3° piano	4° piano
33	BLOCCO 16 APP TI	12,5	3989,50	n°16 garage	n°4 app.ti	n°4 app.ti	n°4 app.ti	n°4 app.ti	n°4 app.ti	sottotetto
34	BLOCCO 16 APP TI	12,5	3989,50	n°16 garage	n°4 app.ti	n°4 app.ti	n°4 app.ti	n°4 app.ti	n°4 app.ti	sottotetto
35	BLOCCO 16 APP TI	12,5	3989,50	n°16 garage	n°4 app.ti	n°4 app.ti	n°4 app.ti	n°4 app.ti	n°4 app.ti	sottotetto
36	BLOCCO 16 APP TI	12,5	3989,50	n°16 garage	n°4 app.ti	n°4 app.ti	n°4 app.ti	n°4 app.ti	n°4 app.ti	sottotetto
TOTALE				15958,00						

LOTTE COOPERATIVE										
lotto n°	tipologia	altezza	volume di progetto	area	plano interrato	plano terra	1° piano	2° piano	3° piano	4° piano
37	BLOCCO 10 APP TI	12,5	2640,00	n°10 garage	n°2 app.ti	n°2 app.ti	n°3 app.ti	n°3 app.ti	n°3 app.ti	sottotetto
38	BLOCCO 16 APP TI	12,5	4000,00	n°16 garage	n°4 app.ti	n°4 app.ti	n°4 app.ti	n°4 app.ti	n°4 app.ti	sottotetto
39	BLOCCO 16 APP TI	12,5	4000,00	n°16 garage	n°4 app.ti	n°4 app.ti	n°4 app.ti	n°4 app.ti	n°4 app.ti	sottotetto
TOTALE				10640,00						
TOTALE				53194,97						

LEGENDA

pubblico

- limite intervento lottizzazione
- verde pubblico
- strada/parcheeggi e area manovra
- alberi tipologia/ LAGESTROEMIA lungo le strade CARPINO O TIGLIO nelle aree verdi
- marciapiede e percorso ciclopedonale
- DOSSI E PIAZZA
- parcheggio posto auto
- rampe pedonali lungh.200 cm
- rampa dosso profondità 80 cm
- accessi carrabili, singoli o doppi, con apposta voltalasta e rampe in CA su marciapiede
- accessi carrabili deroga distanza 5 m da strada con automazione cancello

privato

- fabbricati di progetto
- fabbricati esistenti
- verde privato
- sedime massimo fabbricato 5 m da strada e confini

- P portico
- T terrazza
- L loggia
- ST sottotetto praticabile non abitabile
- G garage
- VS vano scala
- A ascensore
- K cucina
- S soggiorno
- Pr pranzo
- B bagno
- D disimpegno
- C camera
- R ripostiglio

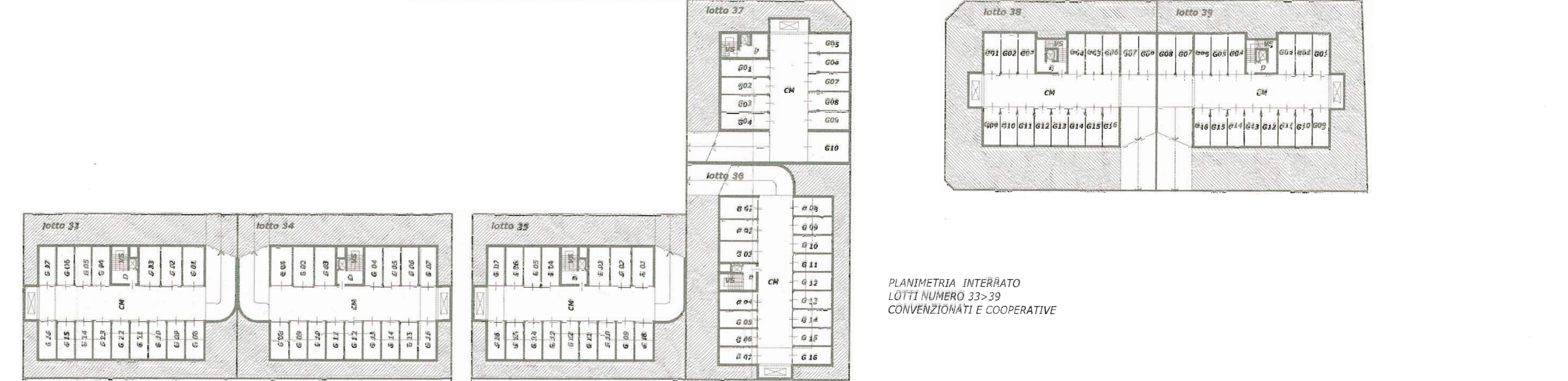

PLANIMETRIA INTERRATO
LOTTE NUMERO 33-39
CONVENZIONATI E COOPERATIVE

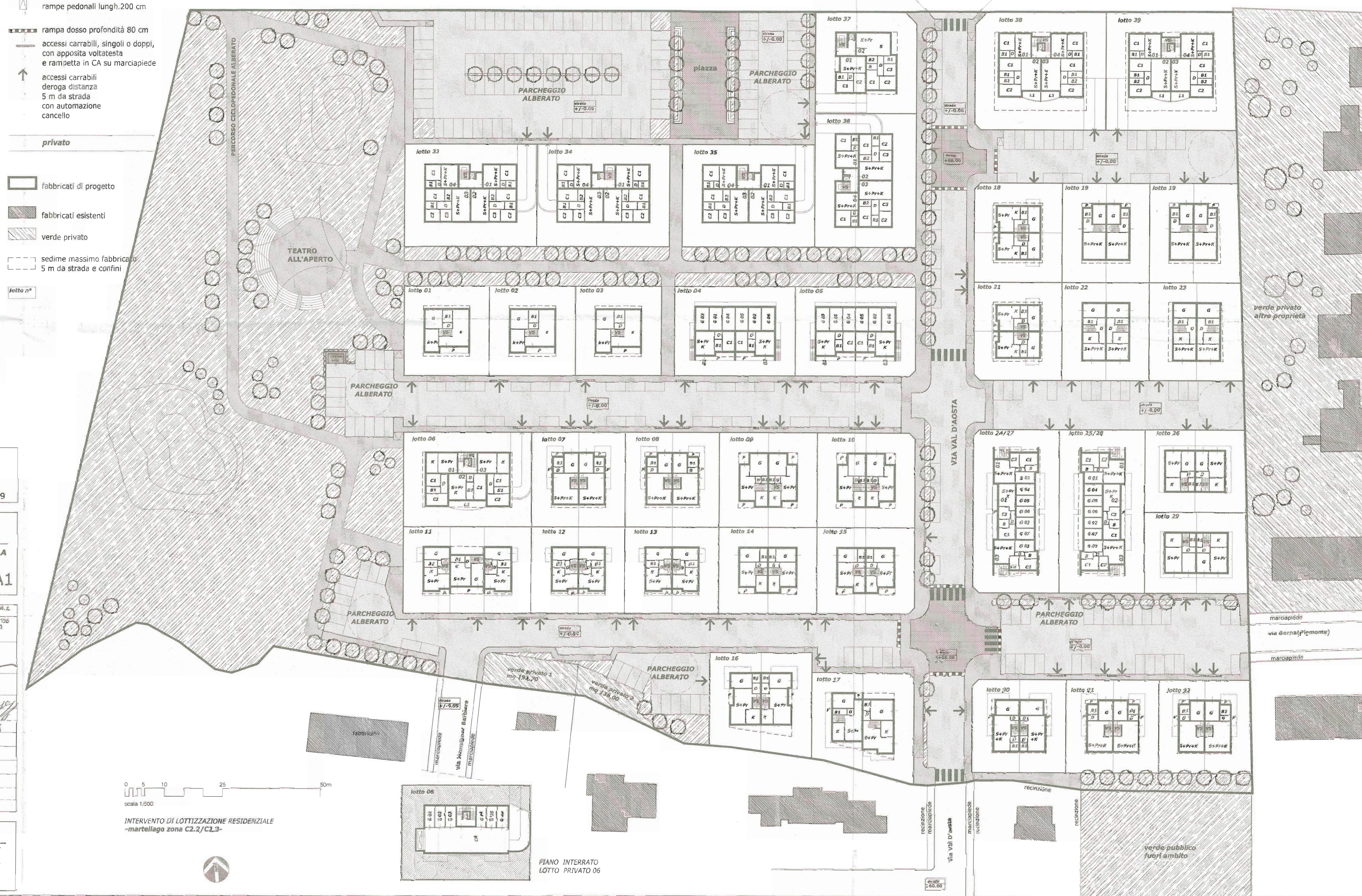

Comune di Martellago
Venezia
30 GIUG 2010
N.0015365



COMUNE DI MARTELAGO
Adottato con Delibera di G.C. N. 87 del 18 MAR 2013
IL FUNZIONARIO / IL SEGRETARIO
Il Responsabile del Settore
Aspetto del Territorio
Arch. Nadia Rosato

COMUNE MARTELAGO-VE-
VIA Friuli/Aosta ZONA C2.2/C2.3 FOGLIO 6 DATA 23 settembre 2009

PROGETTO PdL/LOTTIZZAZIONE RESIDENZIALE "AOSTA"
FILE tav05-A-integr.1-sett09 SCALA 1/500
DISEGNO PROGETTO URBANISTICO aggregazione alloggi PIANO TERRA e interrato (coop. e conv.) TAVOLA 05/A1

DITTA	MAPPALI	QUOTA
1. IMM.RE SELENE sas	243/214/804/802	48/49/539/798
2. RUBINO COSTRUZIONI S.R.L.	48/49/539/798	48/49/539/798
3. NUOVA ERA srl	48/49/539/798	48/49/539/798
4. MICHELETTI GIUSEPPE	1329 PORZ.	
5. CESTARO ALBA	1060 PORZ.	
6. LARGAIOLLI VITTORIA	757 PORZ.	
7. COMUNE DI MARTELAGO	65	
8. RIZZANTE GRAZIELLA	1384 PORZ.	

SAUFERK PROGETTISTA
STUDIO DI INGEGNERIA CIVILE CASARIN.ING.DANILO
VIA PASTRELLI 7 - 31059 ZER0 BRANCO-TV-
tel.0422/485197 fax.0422/485196 E-mail d.casarin@libero.it

INTERVENTO DI LOTTIZZAZIONE RESIDENZIALE -martellago zona C2.2/C2.3-

PIANO INTERRATO LOTTO PRIVATO 06