

ESTRATTO DI MAPPA - Scala 1/2000
FOGLIO 6 MAPPALE 1432- 1443 - 1485 - 1477 - 1478 - 1508

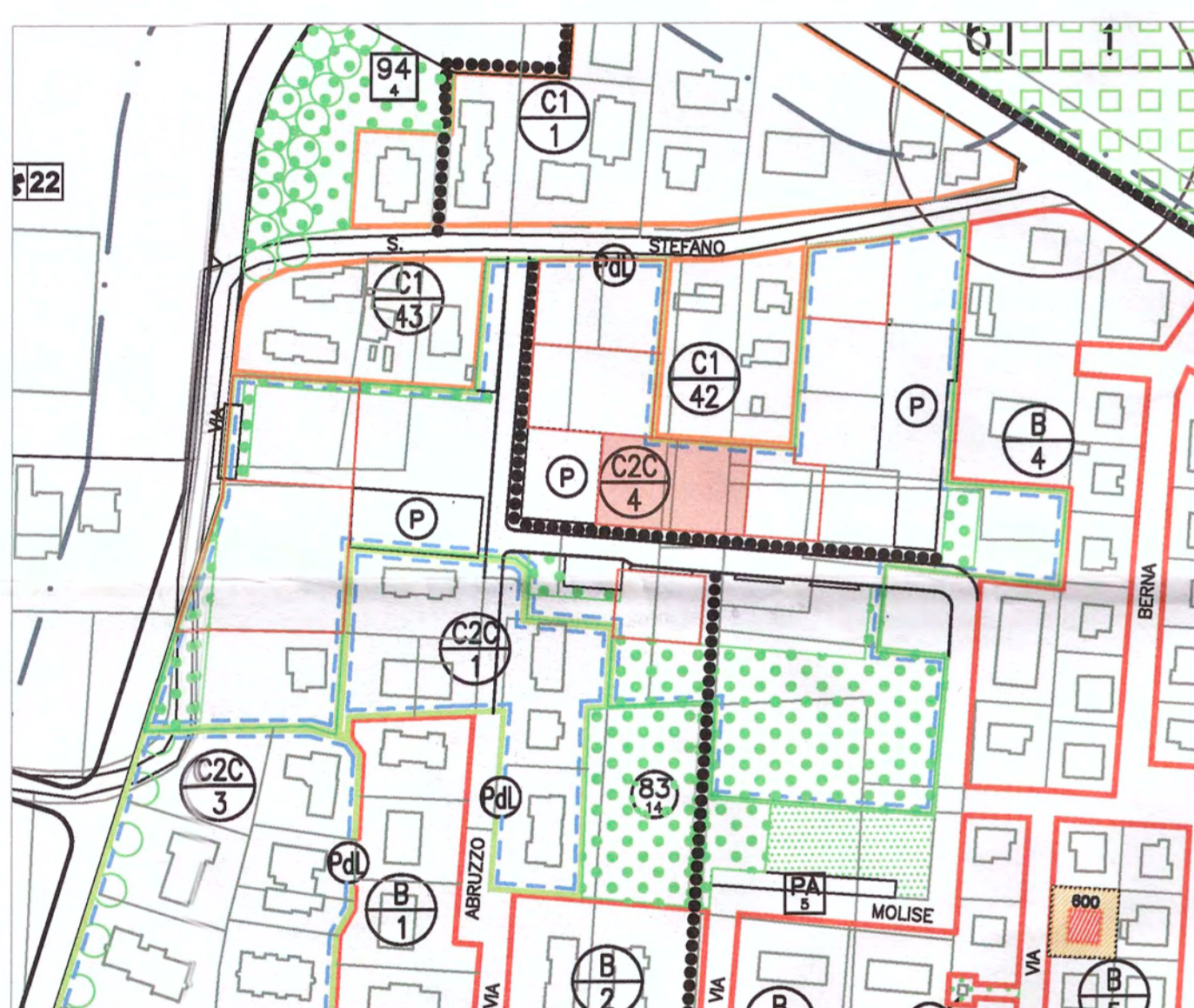

ESTRATTO DI P.R.G. - Scala 1/2000
Z.T.O. C2C/4 - P.D.L. "SANT'ANTONIO"



ESTRATTO DI ORTOFOTO
COMUNE DI MARTELLAGO - VIA SANTO STEFANO

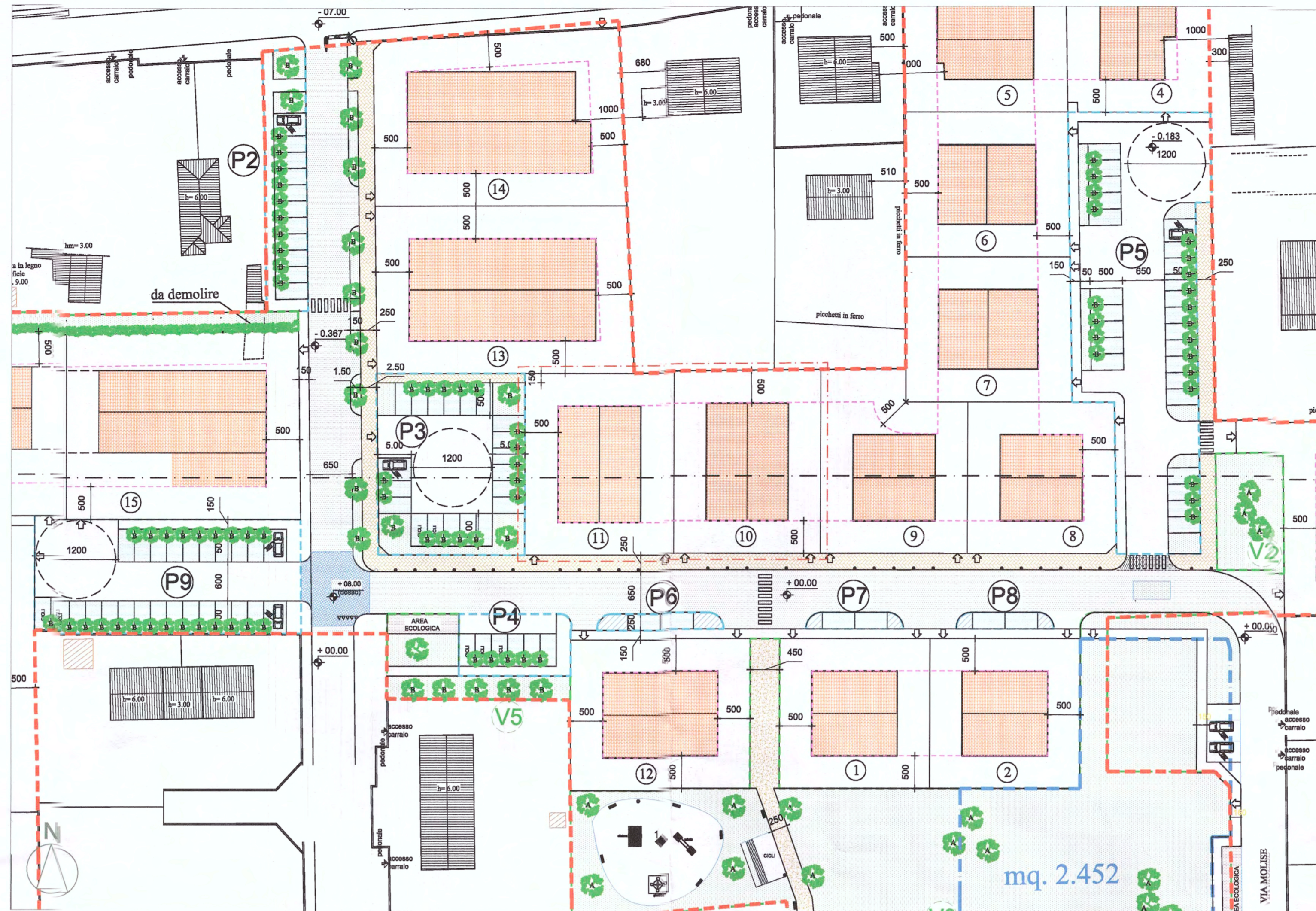

STRALCIO PDL SANT'ANTONIO - VARIANTE N.1 APPROVATA 05.12.2013

SCALA 1/500

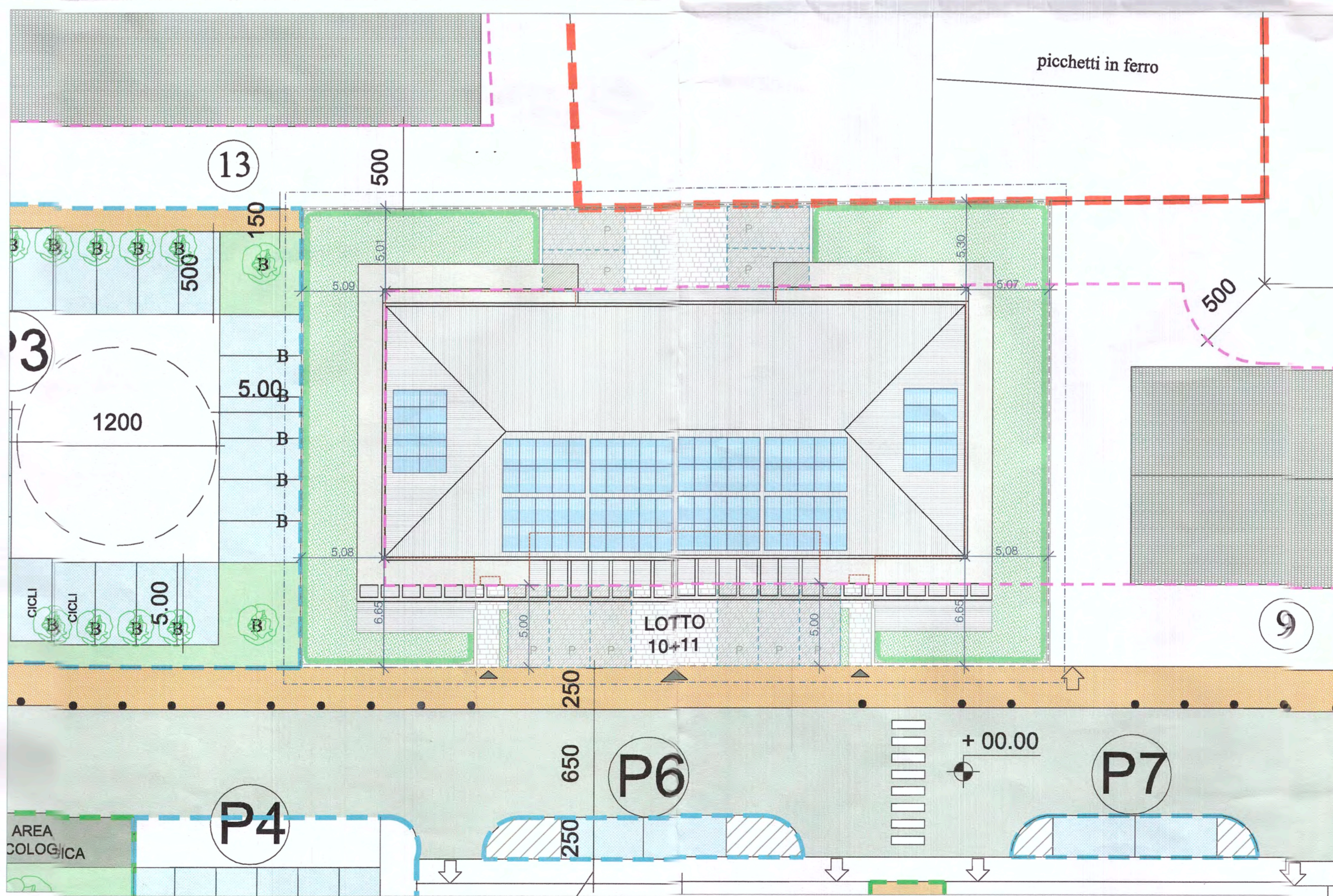

PLANIMETRIA STATO DI PROGETTO - CON INSERIMENTO FABBRICATO E SISTEMAZIONE ESTERNA

SCALA 1/200

LEGENDA

- AMBITO DI INTERVENTO DEL P.U.A.
 - INVILUPPO MASSIMO DEL LOTTO
 - FABBRICATI LIMITROFI, NON OGGETTO DELL'ISTANZA
 - LOTTO OGGETTO DI INTERVENTO n° 10+11
 - ACCESSI CARRAI E PEDONALI DI PROGETTO
 - SCOPERTO PRIVATO
 - AREE COMUNI PAVIMENTATE
 - AREA A PARCHEGGIO
 - POSTO AUTO dim. ml 2,50 x 5,00
- N.B.: si precisa che le distanze dai confini e dai fabbricati limitrofi, del nuovo fabbricato di progetto, sono calcolate sul filo esterno del muro dello spessore di cm 30

Comune di Martellago

Variante parziale al Piano di Lottizzazione
C2.1 Martellago denominato "Sant'Antonio"

Committente

DREAM HOUSE S.R.L.
Piazza IV Novembre 104, 30030 Martellago VE
cf./p.va 04366930271

Progettista

[STUDIOBERGOARCHITETTURA]

Claudio Bergo Geometra
Riccardo Pellizzari Architetto

collaboratori:
Elisa Voltan architetto

Piazza IV Novembre 104, Maerne di Martellago VE
info@studiobergolab.it - studiobergoarchitettura@pec.it
www.studiobergolab.it - tel 041/5030295
P.va / C.F. 04540420272

Estratti di mappa, P.R.G., ortofoto e
planimetrie

cartella 01/2018
scala
data 10/2019
aggiornamento

U.2

DREAM HOUSE S.R.L.
Piazza IV Novembre, 104
30030 MARTELLAGO (VE)
dream.house.srl@pec.it
VE - 406092 - C.F.: 04366930271

ORDINE DEGLI ARCHITETTI
PIANIFICATORI PAESAGGISTI E CONSERVATORI
DELLA PROVINCIA DI VENEZIA
SEZIONE DI MARTELLAGO
ARCHITETTO RICCARDO PELLIZZARI
N° 4813

