

FASE 1

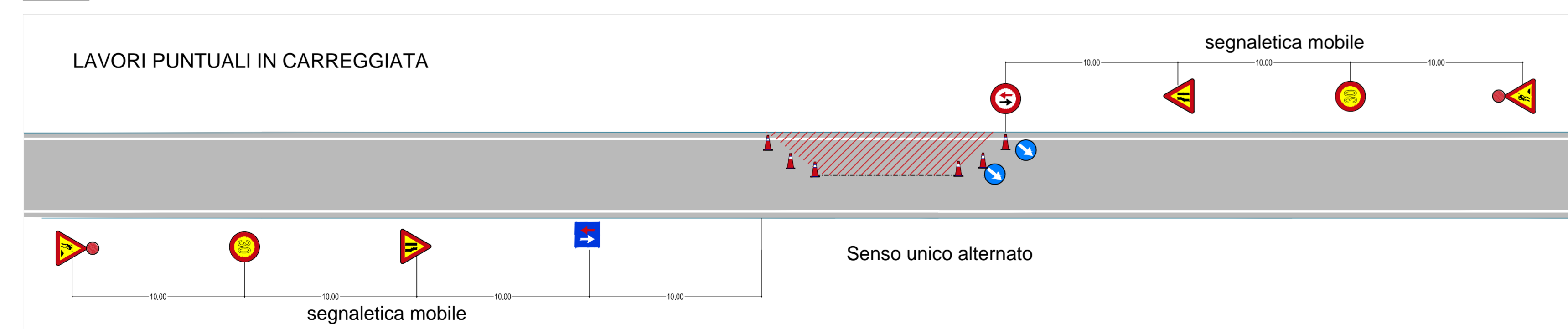

FASE 2

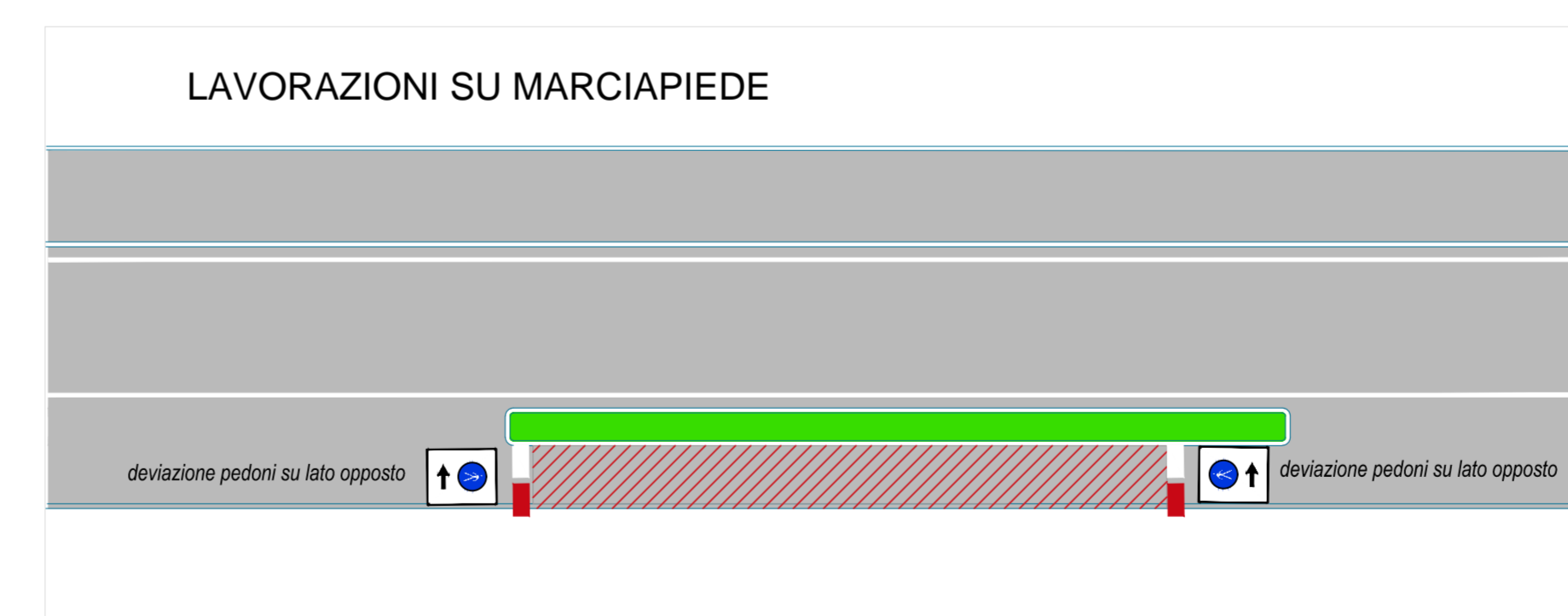

LEGENDA

--- AREA DI INTERVENTO



COMUNE DI MARTELLAGO
CITTÀ METROPOLITANA DI VENEZIA

ASFALTATURA DI VIA CASTELLANA E VIA RIALTO E MANUTENZIONE STRAORDINARIA DI ALCUNI TRATTI DI PISTE CICLABILI

- P.S.C. -

PSC PLAN. - VIA OLMO A OLMO Scala 1:500

Committente: COMUNE di MARTELLAGO
RUP: Ing. FABIO CALLEGHER
Progettista: Arch. ALESSANDRA FONZO
Coordinatore per la sicurezza: Ing. GIOVANNI CARRARO

Data	MARZO 2023	4
REV.	00	

STUDIO TECNICO

Ing. Giovanni Carraro
Ordine degli Ingegneri Venezia n. 1494
30034 Mira (VI) - via Nazionale 172 - Tel./Fax 041/560054 - Partita IVA 0418360322 - e-mail studiojensencarraro@inet.com