



REVISIONE	MARZO 2018		
UTILIZZO DEL SUOLO	<input type="checkbox"/> URBANO-INDUSTRIALE	<input checked="" type="checkbox"/> MISTO	<input type="checkbox"/> AGRICOLO-RURALE
RETE	<input checked="" type="checkbox"/> SUPERFICIALE	<input checked="" type="checkbox"/> FOGNATURA	
AMBITO E BACINO	SCOLO FIUMETTO		

Fonte segnalazione: Cittadinanza, Ufficio Tecnico Comunale, Consorzio di bonifica

ANALISI

La scheda ripropone aggiornandola la criticità n. 7 individuata dal precedente Piano delle Acque (2010).

Nel tratto di via Zigaraga a ovest del Passante si sono infatti registrati frequenti allagamenti dovuti principalmente all'inefficienza dei percorsi di smaltimento delle acque meteoriche.

In questo tratto di via Zagaraga infatti confluiscono portate provenienti sia da nord-ovest (confine con il comune di Salzano) sia quelle generate dai campi posti a nord-est, tra la via Zigaraga e il Passante. Le portate di acque meteoriche quindi si incanalano lungo la strada, complice l'altimetria che degrada in direzione Sud-est verso il sottopasso, trovando però impedimento nel loro regolare deflusso.

Nel tratto di via Zigaraga a est del Passante invece si riscontrano difficoltà di deflusso e ristagni di acqua nei fossati di guardia della strada (fig. 2). Anche in questo caso la causa può imputarsi alla scarsa manutenzione ed inefficienza dei fossati, in particolare quelli deputati all'allontanamento dell'acqua dalla strada verso il recapito di bonifica posto a sud (scolo Fiumetto).

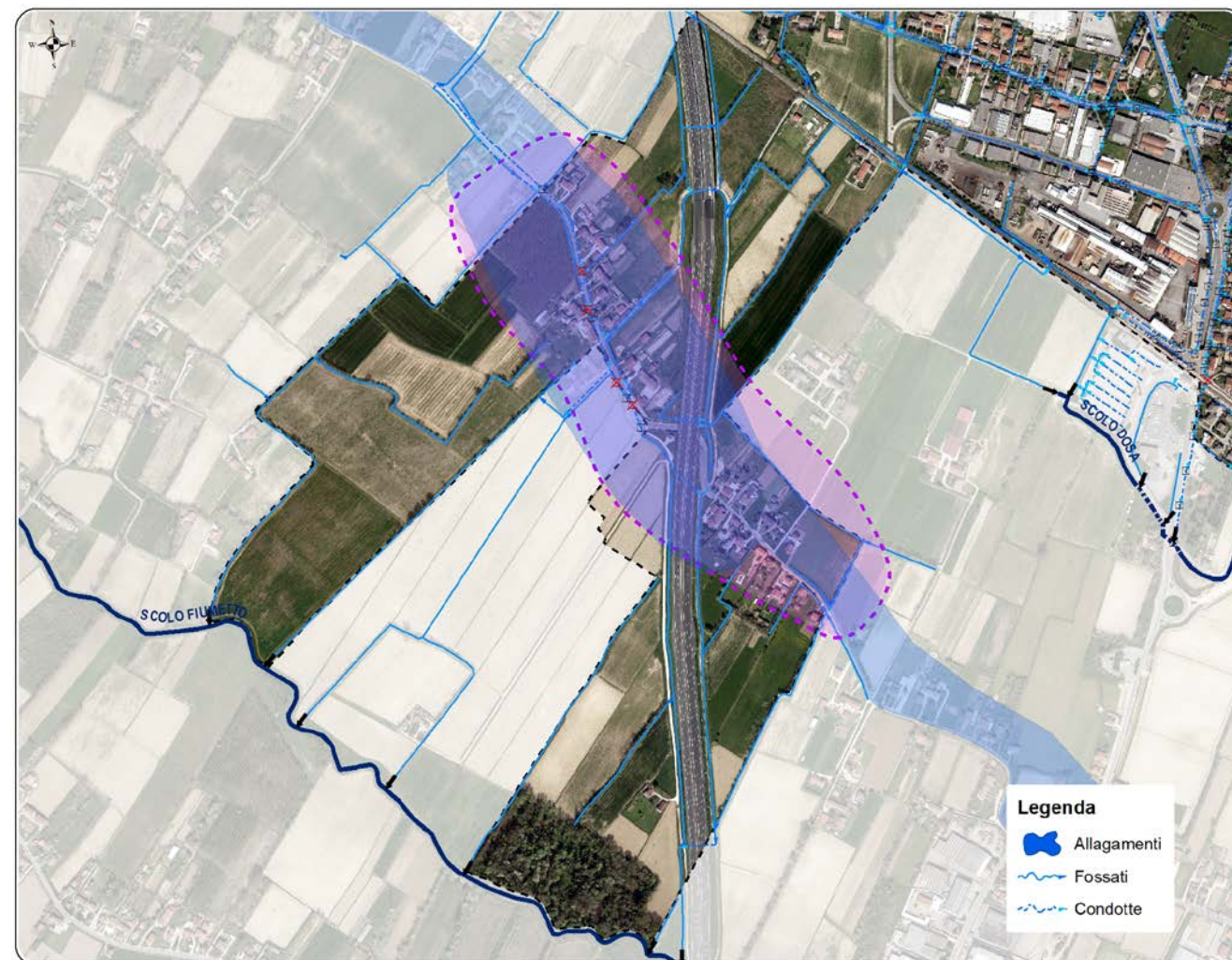

Planimetria criticità

SOGGETTI COINVOLTI

Comune di Martellago, privati, Consorzio di bonifica

PROPOSTA DI INTERVENTI

Per mitigare il rischio idraulico dell'area oggetto di analisi si propongono una serie di interventi, individuati (con colore rosso) nella planimetria seguente. Questi interventi mirano da una parte ad allontanare le portate meteoriche prima che queste arrivino in via Zigaraga dall'altro a favorire il loro allontanamento nel caso vi giungano (o li si generino).

Per il tratto di via Zigaraga a ovest del Passante, gli interventi N. 206, N.198 e N. 20 sono certamente prioritari al fine divergere le portate direttamente verso sud allo scolo Fiumetto: essi consistono nella realizzazione di un attraversamento sotto la strada, nel rizezionamento del fossato che adduce al Fiumetto e nel rifacimento, potenziandolo e presidiandolo con clapet, dello scarico nel collettore consortile. L'attraversamento della strada e il rizezionamento del fossato sono ubicati al confine con il comune di Salzano; questi interventi, assieme al rifacimento dello scarico, sono propedeutici anche alla realizzazione di possibili provvedimenti per la risoluzione delle problemi di ristagno d'acqua nelle vie Cavino e Lugatti in comune di Salzano.

A completamento degli interventi per il tratto ovest di via Zigaraga si propongono anche gli interventi N.196, N.197 e N.199 consistenti rispettivamente nella pulizia di circa 100 m della condotta D600 del lato sud della strada, il rizezionamento del fosso sud (fino all'intervento N. 198) e la verifica ed eventuale rifacimento della condotta lato sud della strada (approssimativamente in corrispondenza della vecchia casa colonica, fig.1).

Gli interventi N.200 e N.132 hanno rispettivamente lo scopo di alleggerire gli apporti alla via Zigaraga da nord-est e di favorirne l'allontanamento. Per il tratto a est del Passante, si propongono gli interventi N. 202 e N.203 di pulizia ed espurgo dell'attraversamento stradale e del fossato che recapita verso il Fiumetto.

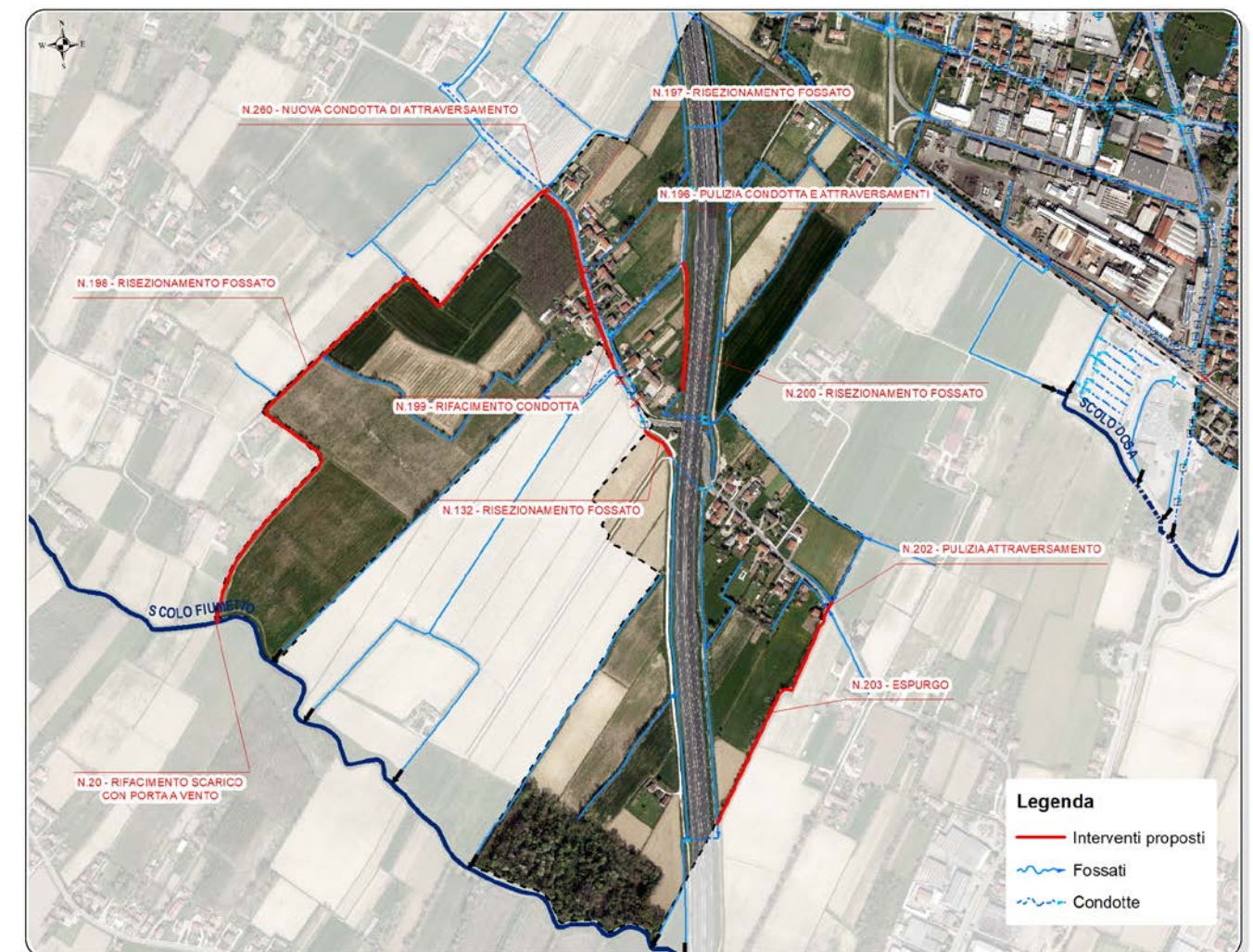

Planimetria ipotesi di intervento



PIANO DELLE ACQUE – COMUNE MARTELLAGO (VE)		REVISIONE	MARZO 2018		
<u>SCHEDA CRITICITA' 01</u>	VIA ZIGARAGA	UTILIZZO DEL SUOLO	<input type="checkbox"/> URBANO-INDUSTRIALE	<input checked="" type="checkbox"/> MISTO	<input type="checkbox"/> AGRICOLO-RURALE
MAERNE		RETE	<input checked="" type="checkbox"/> SUPERFICIALE	<input checked="" type="checkbox"/> FOGNATURA	
		AMBITO E BACINO	SCOLO FIUMETTO		

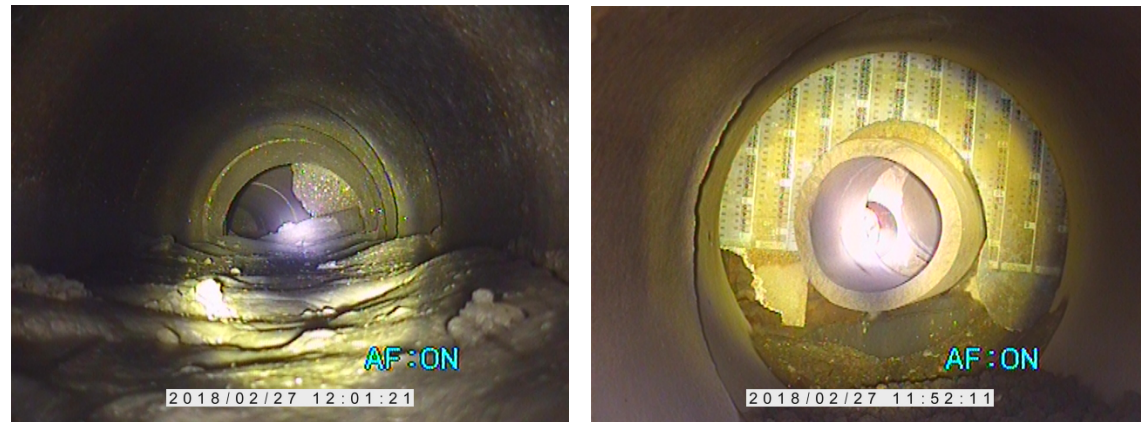

Fig. 1: Via Zigaraga tratto a ovest del Passante lato sud: a sinistra il tratto da pulire (intervento N. 196), a destra inizio del tratto da rifare (intervento N. 196).



Fig. 2: Via Zigaraga tratto a est del Passante: ristagni d'acqua, attraversamento da pulire (intervento N. 202) e incile del fosso da espurgare lato sud (intervento N. 203).