

CAMBIO DI DESTINAZIONE D'USO A RESIDENZIALE DI TUTTO IL FABBRICATO "A" PER RICAVO DI 3 ALLOGGI

SEZIONE A-A

Scala 1:100

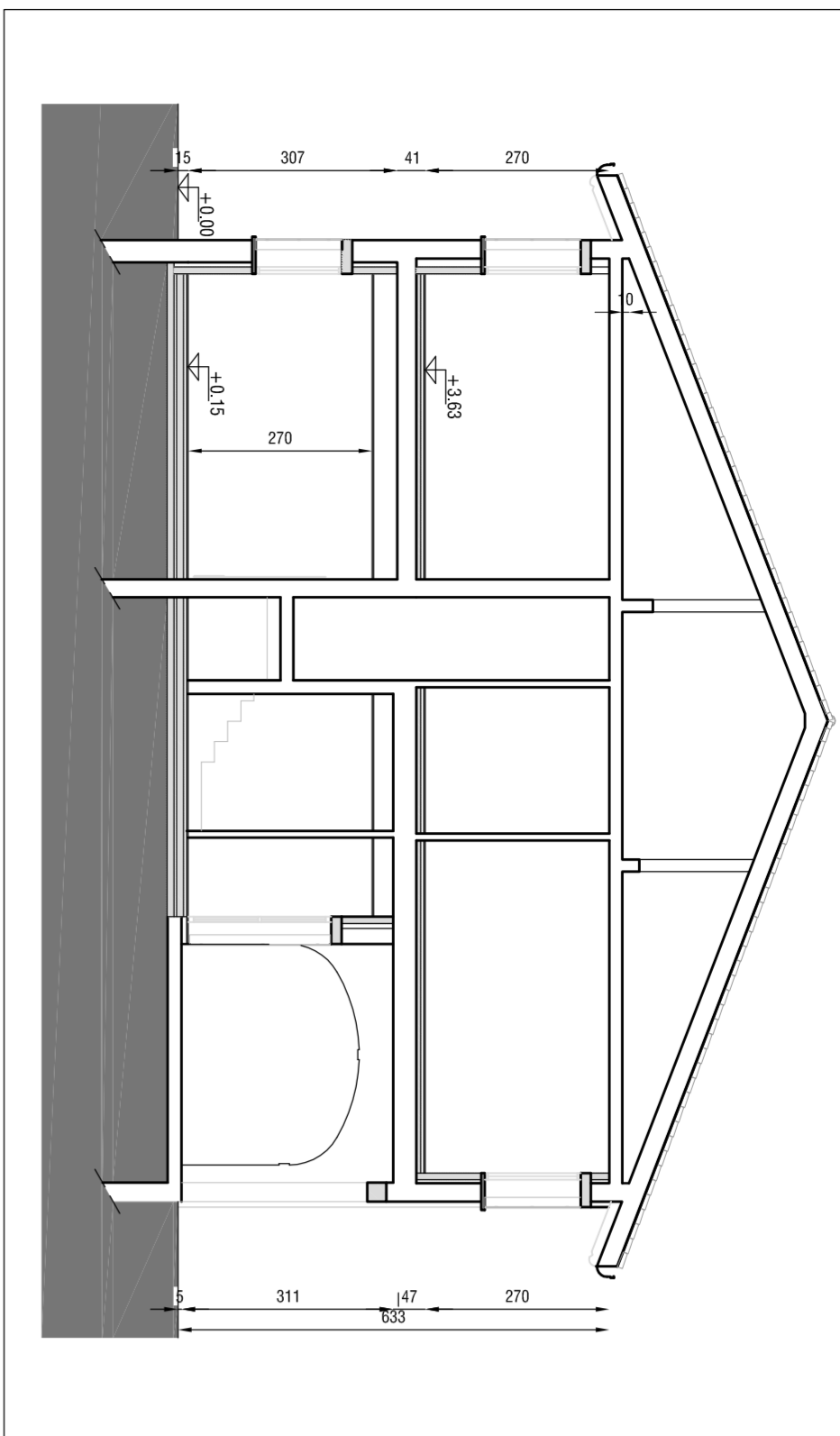

SEZIONE B-B

Scala 1:100

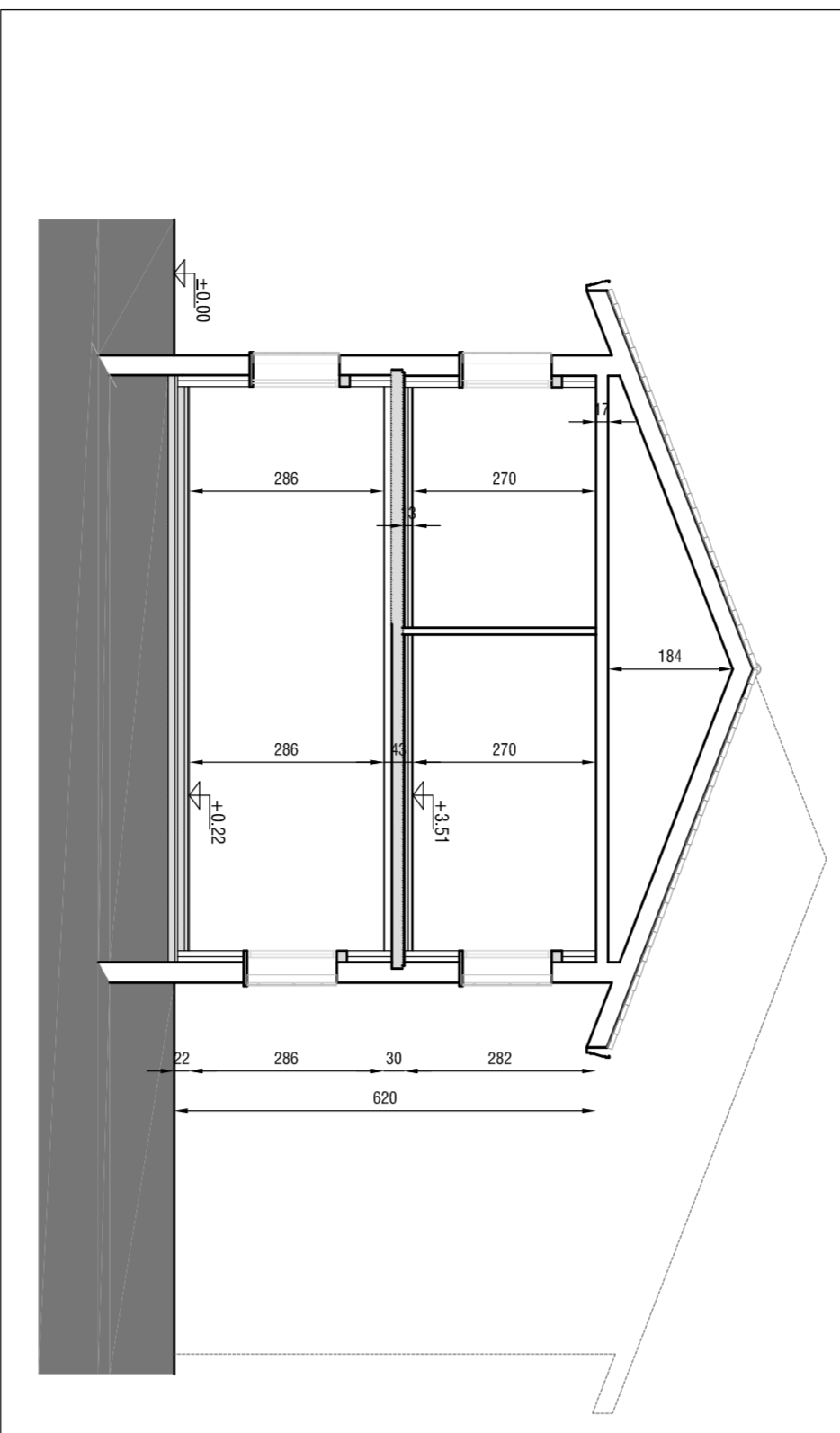

SEZIONE C-C

Scala 1:100

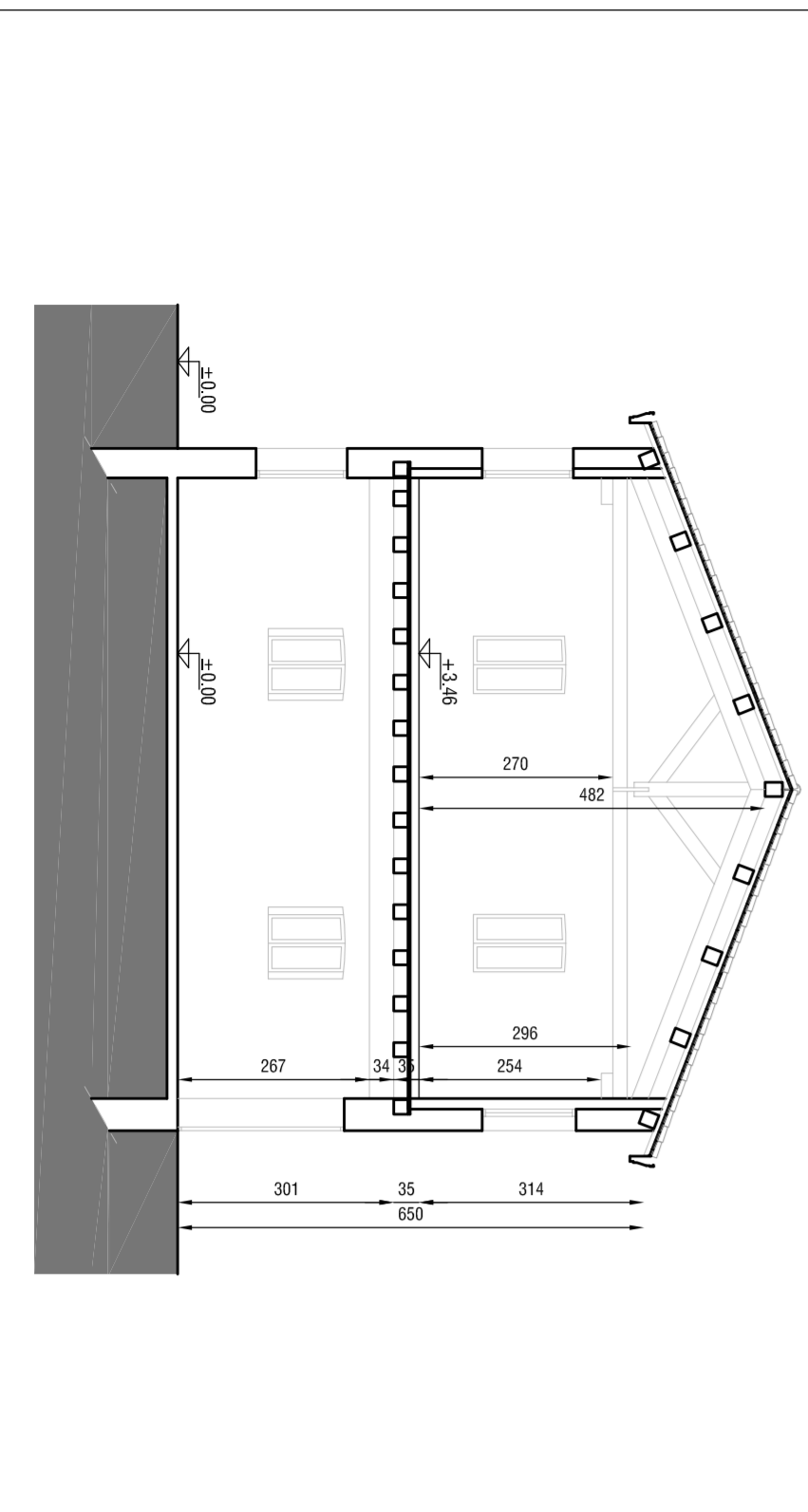

PIANTA PIANO PRIMO

Scala 1:100



PIANTA PIANO TERRA

Scala 1:100

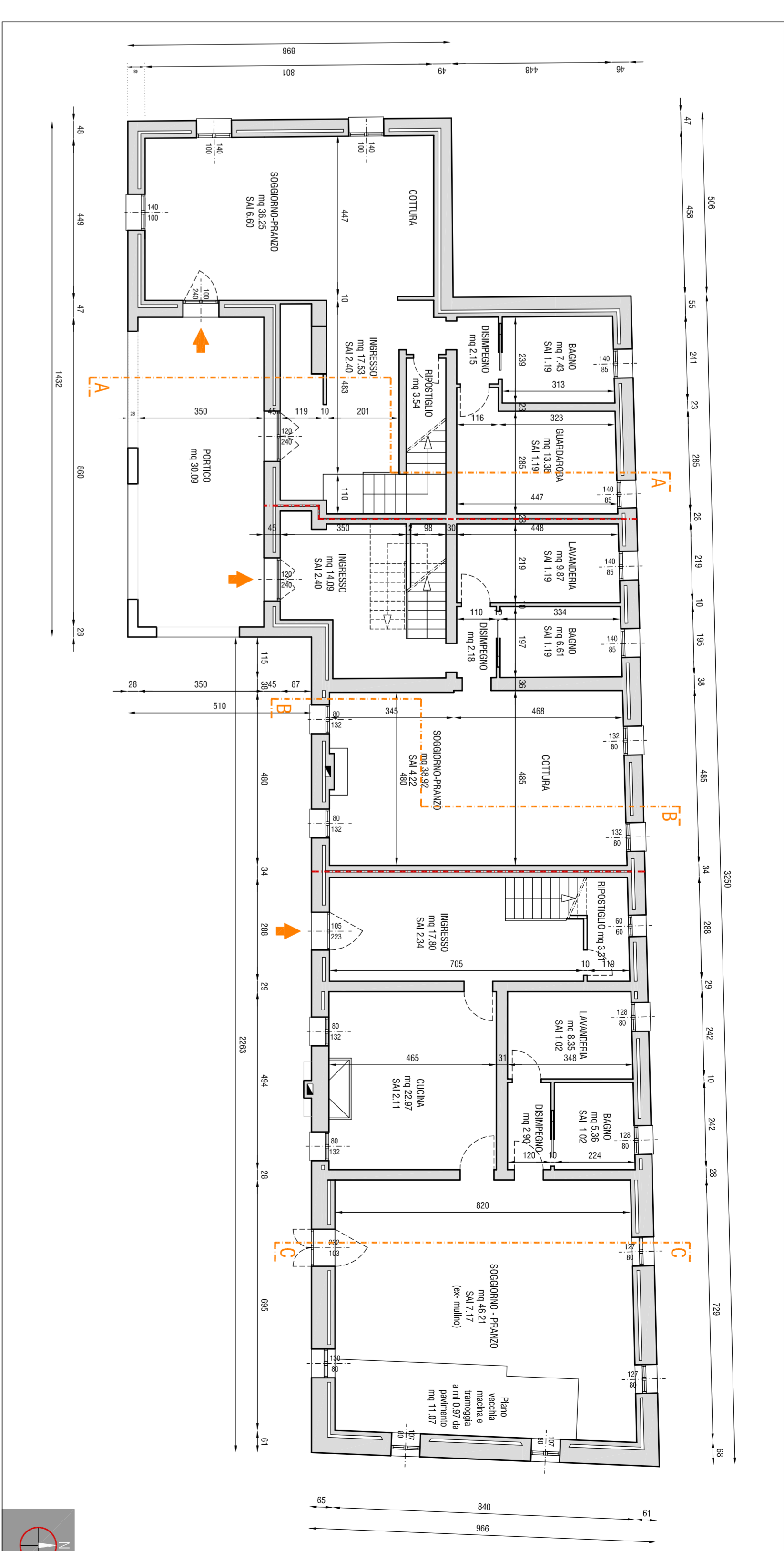

PROSPETTO OVEST

Scala 1:100

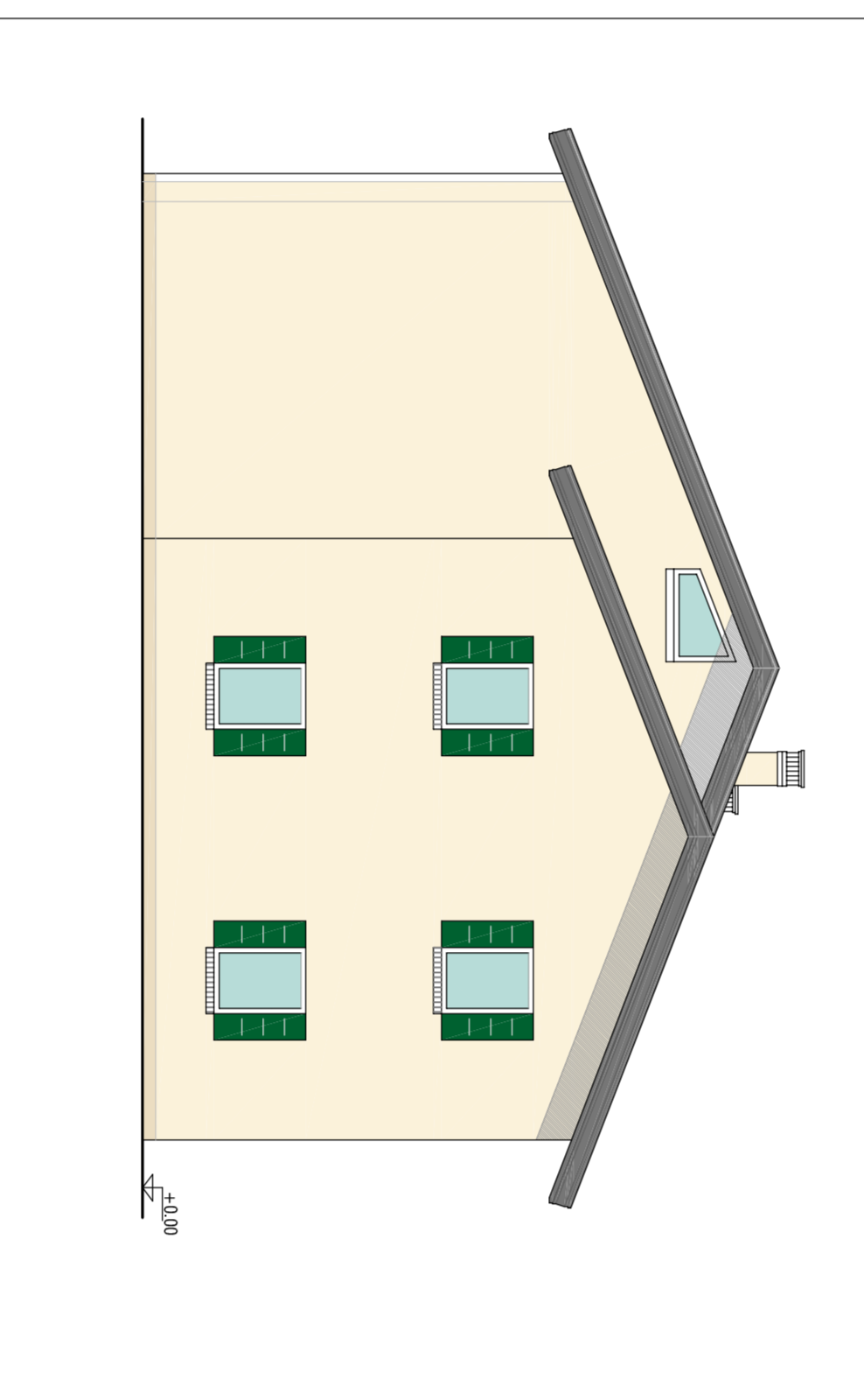

PROSPETTO SUD

Scala 1:100

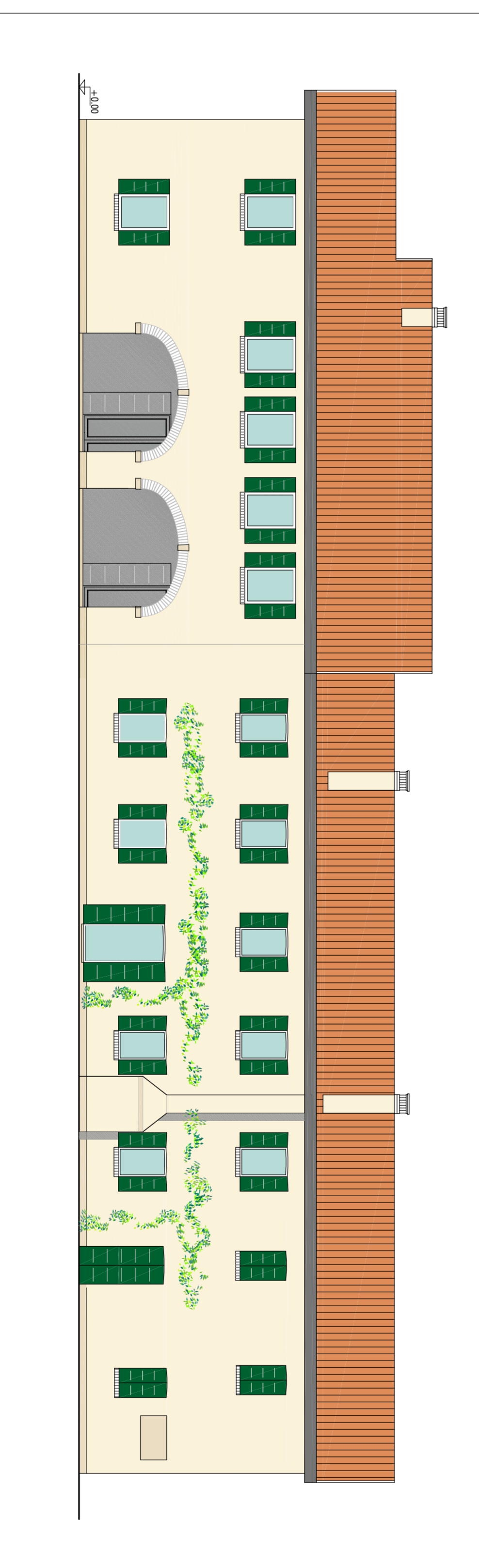

PROSPETTO EST

Scala 1:100

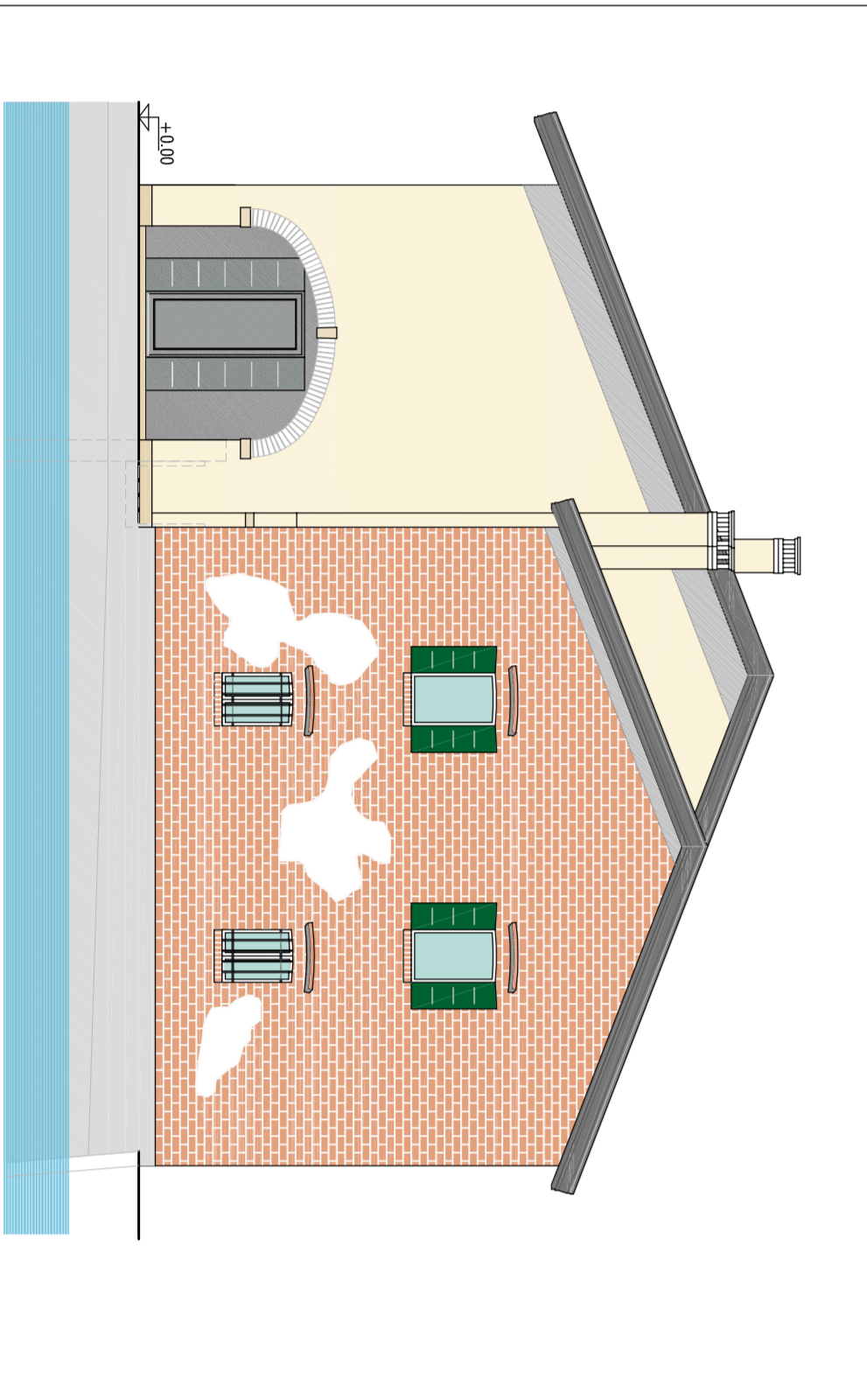

PROSPETTO NORD

Scala 1:100

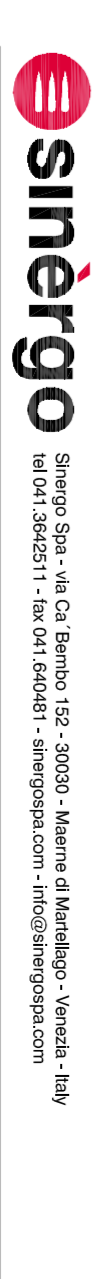
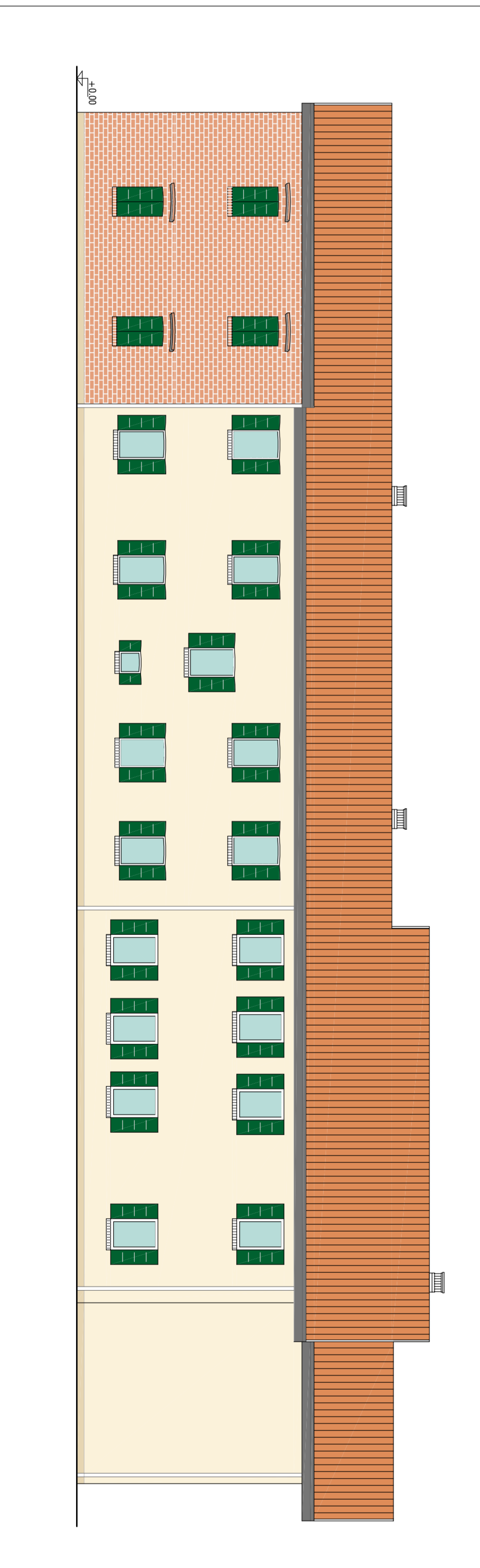

**sinergo** Sinergo Edilizia - via S. Michele, 10 - 20123 Milano - Italia  
**Comptessa**  
 1000  
 07  
**PIANO DI RECUPERO**  
 AD USO RESIDENZIALE DI COMPLESSO EDILIZIO ESISTENTE  
 DENOMINATO "MULINO BENVENUTO" SITO IN MAERNE - VIA DUINO  
 COMITATO DI ELVIA - MUFFATO GIOVANNI - MUFFATO PAOLO  
 direttore tecnico  
 ing. arch. A. Cucchetti  
**PIANO DI RECUPERO CON CAMBIO DESTINAZIONE D'USO  
 A RESIDENZIALE FABBRICATO "A"**  
 PIANTE - PROSPETTI E SEZIONI  
 progettista  
 arch. Alberto Mallico  
 1000 PPR\_07\_TAV\_01

1.1 (04.2013) - pratica autorizzazione edilizia B	ing. M. Fratti	ing. A. Mallico	ing. arch. A. Cucchetti
0.103.13.2012 - pratica autorizzazione edilizia	ing. M. Fratti	ing. A. Mallico	ing. arch. A. Cucchetti
001/2012 - pratica autorizzazione edilizia	ing. M. Fratti	ing. A. Mallico	ing. arch. A. Cucchetti
001/2012 - pratica autorizzazione edilizia	ing. M. Fratti	ing. A. Mallico	ing. arch. A. Cucchetti