

prospetto SUD

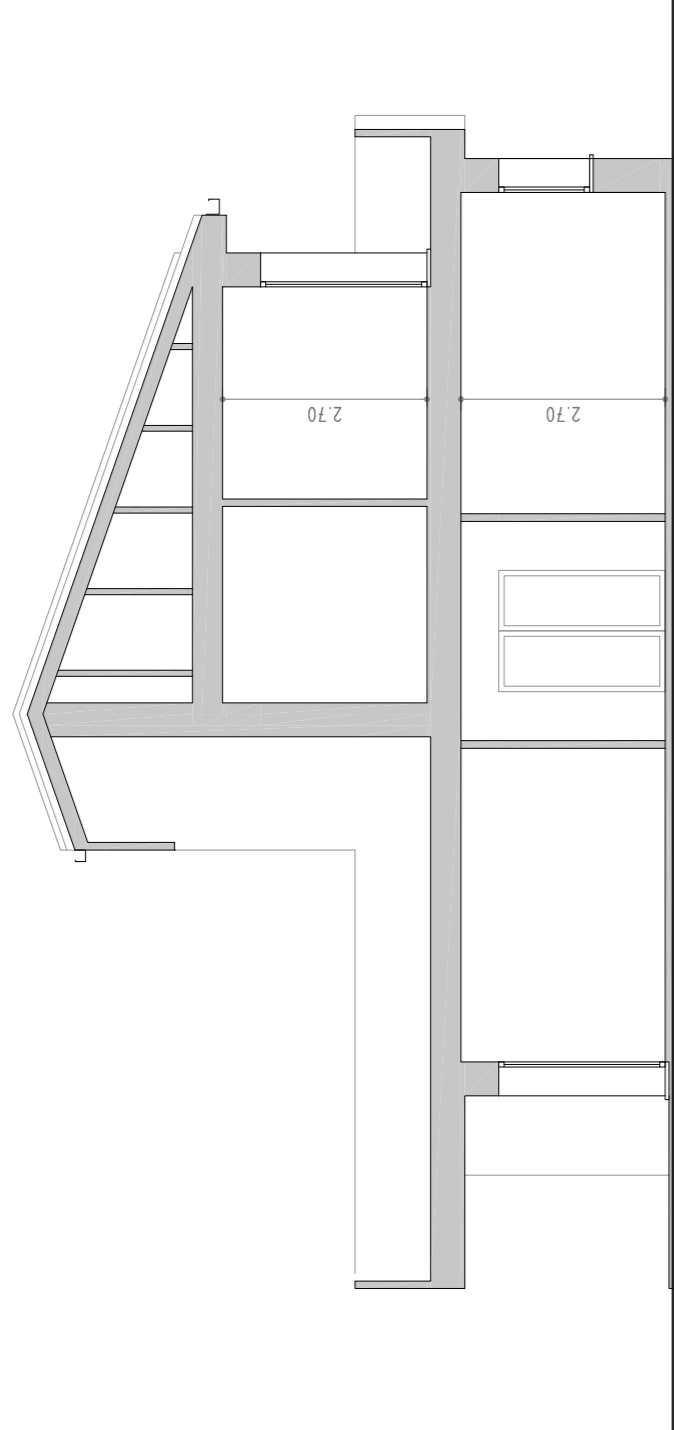

sezione A-A
scala 1:100

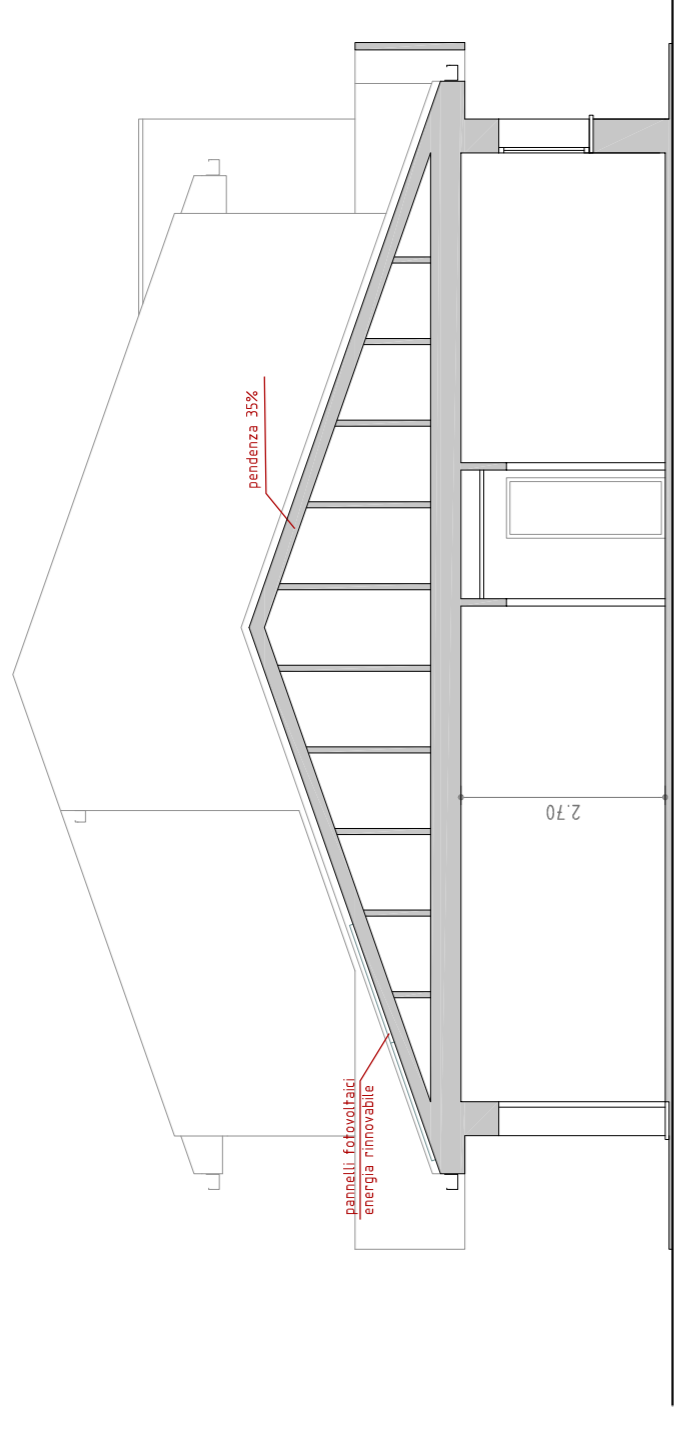

sezione D-D
scala 1:100

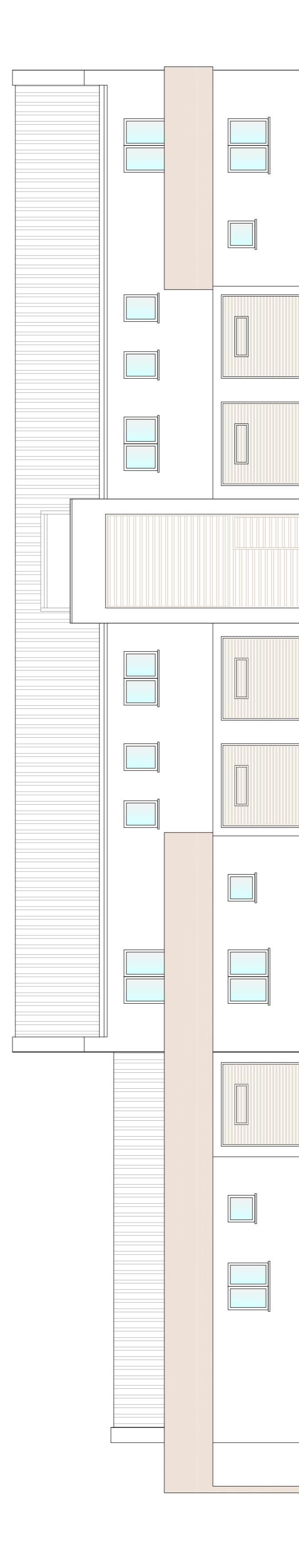

prospetto NORD
scala 1:100

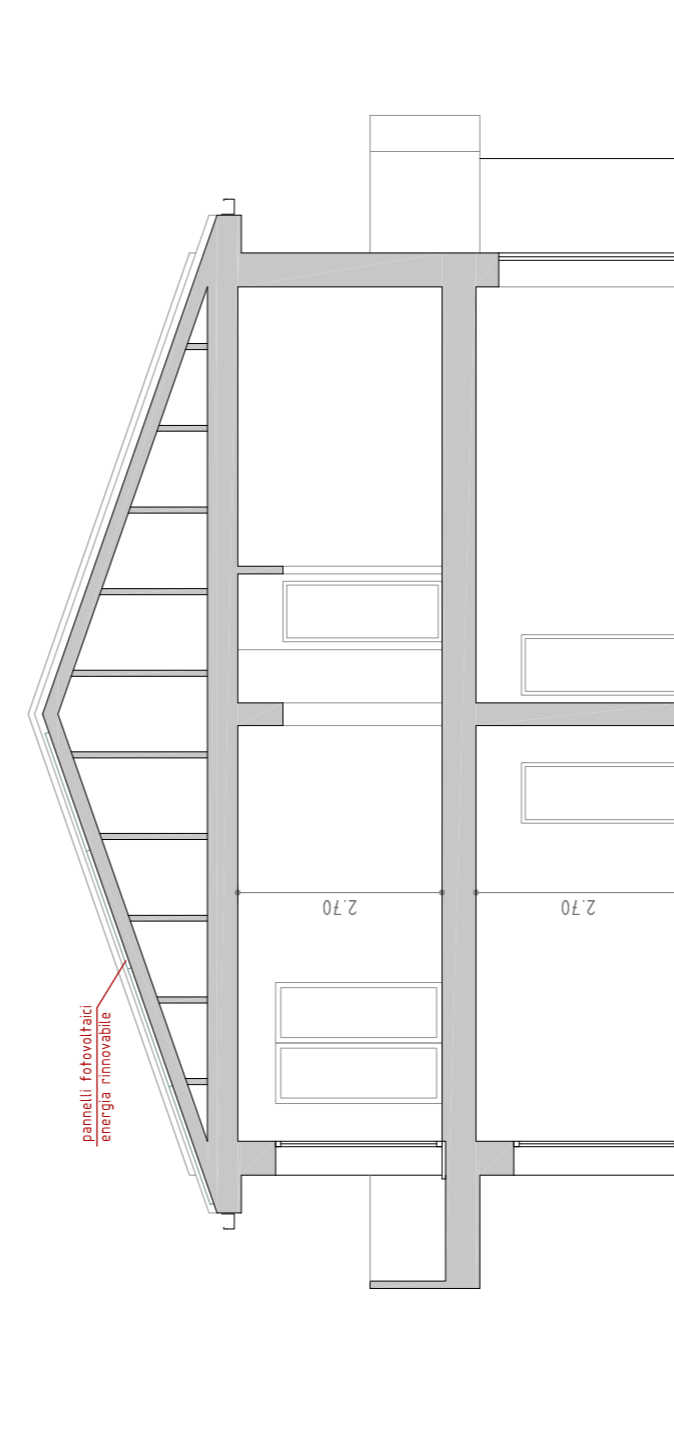

sezione B-B
scala 1:100

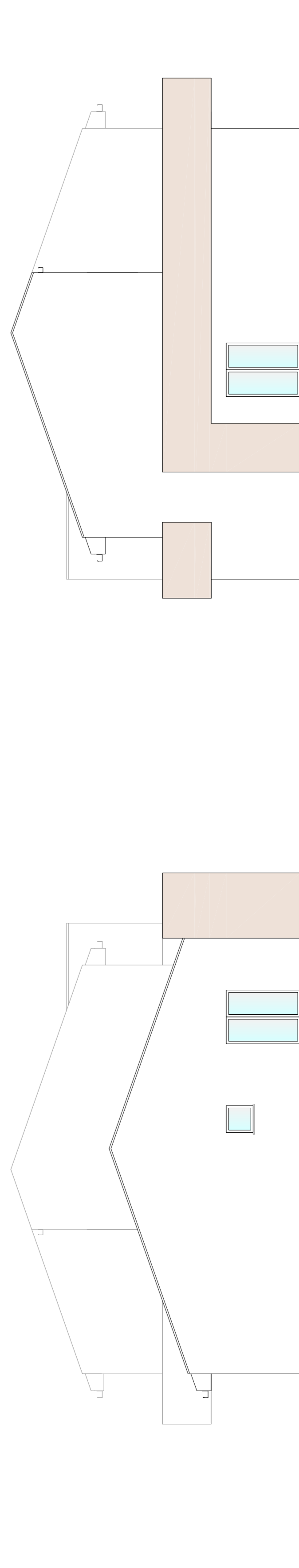

prospetto EST
scala 1:100

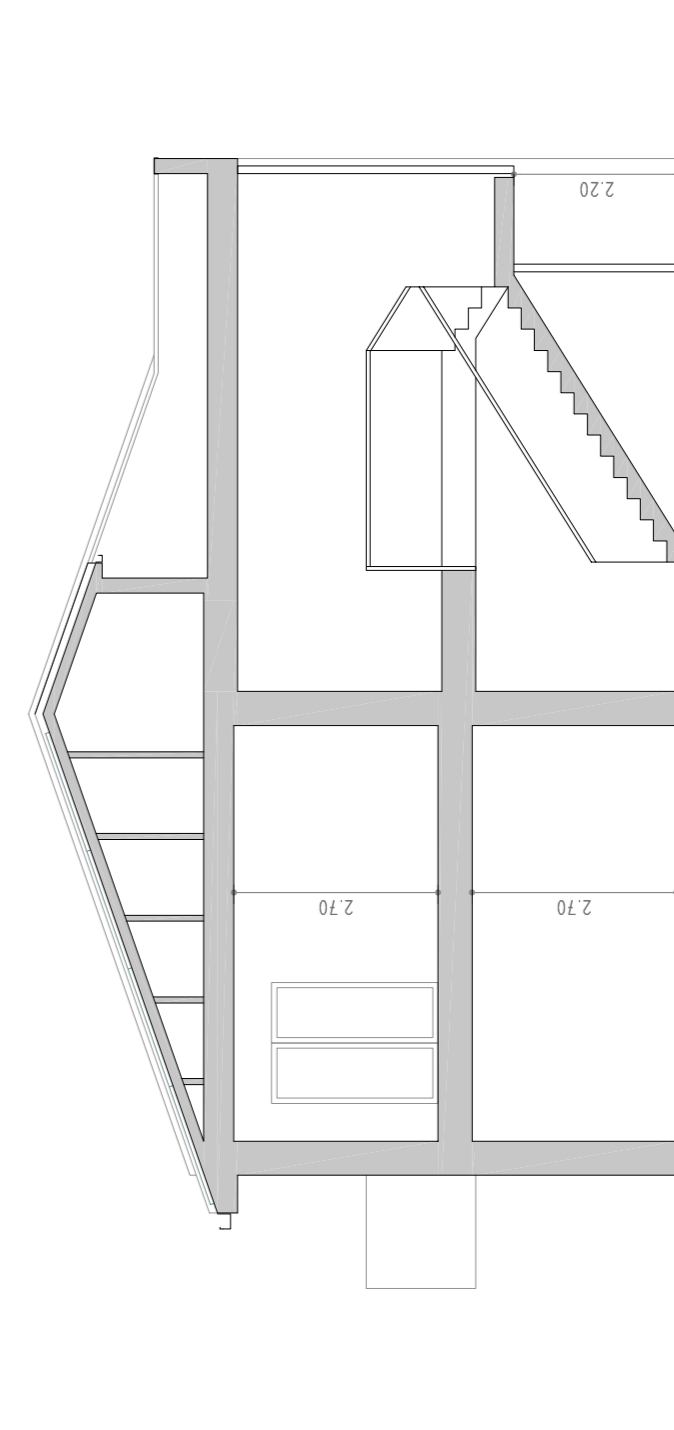

sezione C-C
scala 1:100



prospetto OVEST
scala 1:100



comune di martellago
provincia di venezia

Oggetto: Piano di recupero di iniziativa privata denominato
"Ca' Grimani dalle Pree"
Z.T.O. CV/17 - primo stralcio, per demolizione di
magazzini dismessi e costruzione di n.2 fabbricati
residenziali per un totale di n° 9 alloggi

Ditta proponente e proprietaria:
Niero Gianni
via G. Mazzini 1/A, 30174 Mestre (VE)

fornico incaricato:
geometra angelo righetto
architetto maria civero

data ultima modifica : 9 marzo 2018
scala 1:100

AGGREGAZIONE ALLOGGI
fabbricato SUD

elenco elaborati:
- prospetti
- sezioni

