

PIANTA TIPO VIA FRIULI  
scala 1-200

PIANTA TIPO VIA VAL D'AOSTA  
scala 1-200

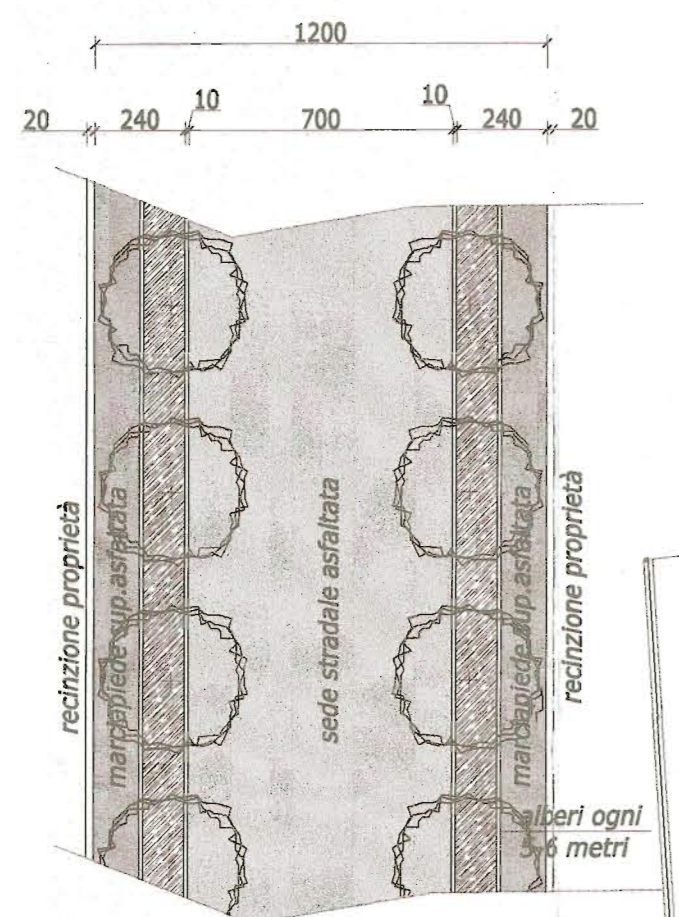
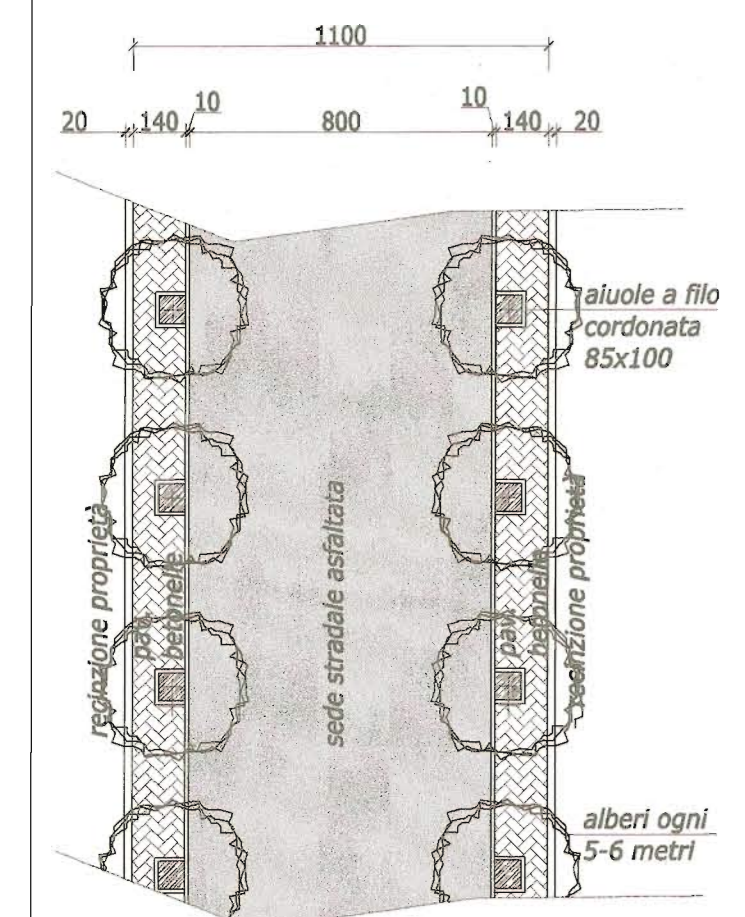

PIANTA TIPO VIA BARBIERO  
scala 1-200

PIANTA TIPO VIA BERNA-(PIEMONTE)  
scala 1-200

UFFICIO

Comune di Martellago  
Venezia  
30 GIU 2010  
N. 0015365  
Titolarità  
6 3

COMUNE DI MARTELAGO  
Adottato con Delibera di G.C. N. 87 del 18 MAR 2013  
IL FUNZIONARIO / IL SEGRETARIO  
Il Responsabile del Settore  
Assetto del Territorio  
Arch. Nadia Rassato  
*Moratti*



COMUNE MARTELAGO-VE-

VIA Friuli/Aosta ZONA C2.2/C2.3 FOGLIO 6 DATA 23 settembre 2009

PROGETTO PdL/ LOTTIZZAZIONE RESIDENZIALE "AOSTA" FILE Mart.-pdl aosta-02-B rilievo reale-integr. I-sett09 SCALA 1/500 1/200 TAVOLA 02/B DISEGNO stato attuale/ reale descrittivo

DITTA	MAPPALI	FIRMA
1. IMM.RE SELENE sas	213/214/804/802 quota 1/3 48/49/539/798	Immobiliare Seleno s.a.s. di Ing. Gelsio Danilo Via Pastrello, 7 T. 0422 - 485196 31059 ZERO BRANCO (TV)
2. RUBINO COSTRUZIONI CONSTRUZIONI V.Z.	quota 1/6 48/49/539/798 quota 1/6 48/49/539/798	RUBINO COSTRUZIONI Via De Faversi, 3 35010 MARCONZAGO (PD) Part. IVA - C.F. 0365310281
3. NUOVA ERA srl	quota 1/3 48/49/539/798	NUOVA ERA s.r.l. Via della Vittoria, 14/B MONTebelluna (TV) Part. IVA - C.F. 031940267
4. MICHIELETTO GIUSEPPE MICHIELETTO MAURO IMM.RE MARGHERITA	1329 PORZ.	<i>Micheleto</i>
5. CESTARO ALBA	1060 PORZ.	<i>Cestaro</i>
6. LARGAIOLLI VITTORIA	757 PORZ.	<i>Largaiolli</i>
7. COMUNE DI MARTELAGO	65	<i>Comune</i>
8. RIZZANTE GRAZIELLA VANZETTO ANNALISA VANZETTO ORLANDO	1384 PORZ.	<i>Rizzante</i> <i>VanZetto</i>

PROGETTISTA SAUFER s.a.s. STUDIO DI INGEGNERIA CIVILE CASARIN ING. DANILLO VIA PASTRELLO 7 - 31059 ZERO BRANCO-TV tel.0422/485197 fax.0422/485196 E-mail d.casarin@libero.it

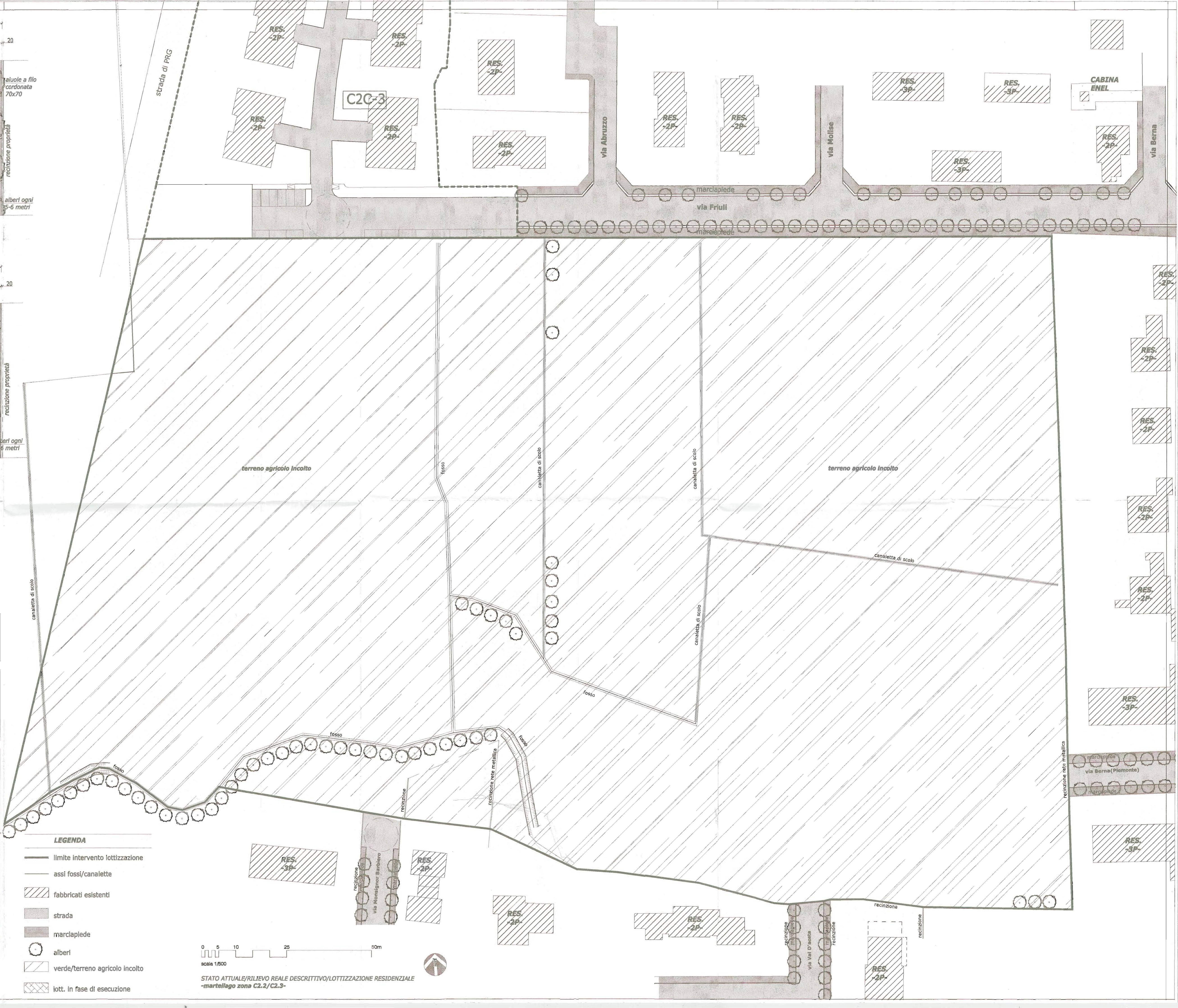

- LEGENDA**
- limite intervento lottizzazione
  - assi fossi/canalette
  - fabbricati esistenti
  - strada
  - marciapiede
  - alberi
  - verde/terreno agricolo incolto
  - lott. in fase di esecuzione

0 5 10 25 50m  
scala 1/500  
STATO ATTUALE/RILIEVO REALE DESCRITTIVO/LOTTIZZAZIONE RESIDENZIALE  
-martellago zona C2.2/C2.3-