

CITTA' METROPOLITANA DI VENEZIA
COMUNE DI MARTELLAGO
Foglio 15 mappale 246

PROGETTO: Variante al Piano di Recupero ZTO B- 25 MAERNE
OGGETTO: PIANTA SOTTOTETTO-VANO TECNICO
PIANTA COPERTURA

TAVOLA N.
3

RICHIEDENTE: PARROCCHIA CATTEDRA DI S. PIETRO
IN MAERNE
LOCALITA': P.ZZA IV NOVEMBRE MAERNE DI MARTELLAGO

SCALA:
1:100

N.B. è vietata la riproduzione anche parziale del presente elaborato, previa autorizzazione del Tecnico

Variante al progetto presentato in data 15/07/2015 prot. 17386
Delibera Consiglio Comunale n. 45 del 30/09/2015.

IL PROGETTISTA: arch. Silvia Penzo

IL COLLABORATORE: geom. Elisa Benvegnù

IL COMMITTENTE:
Parrocchia Cattedra di S. Pietro Maerne

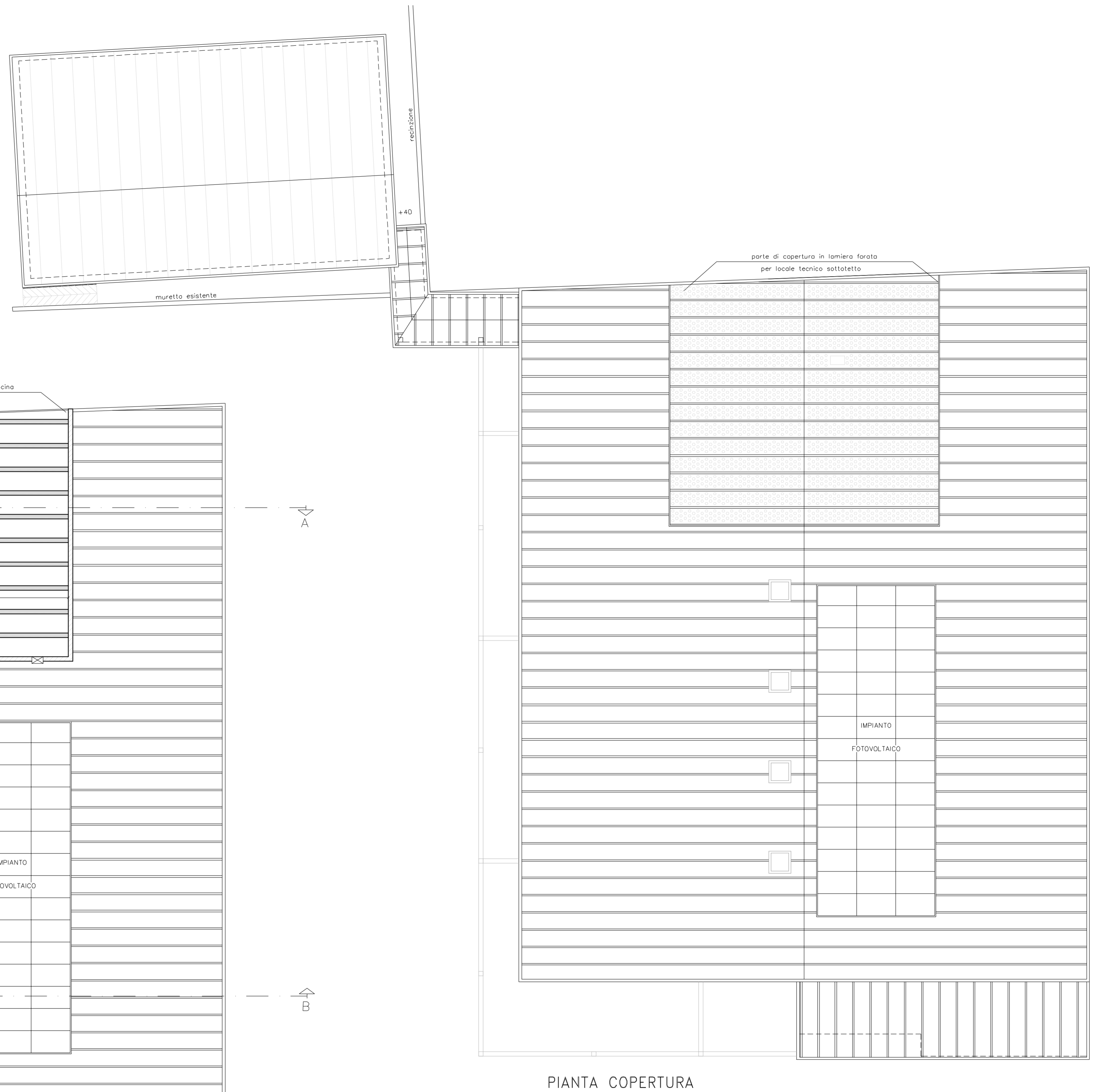
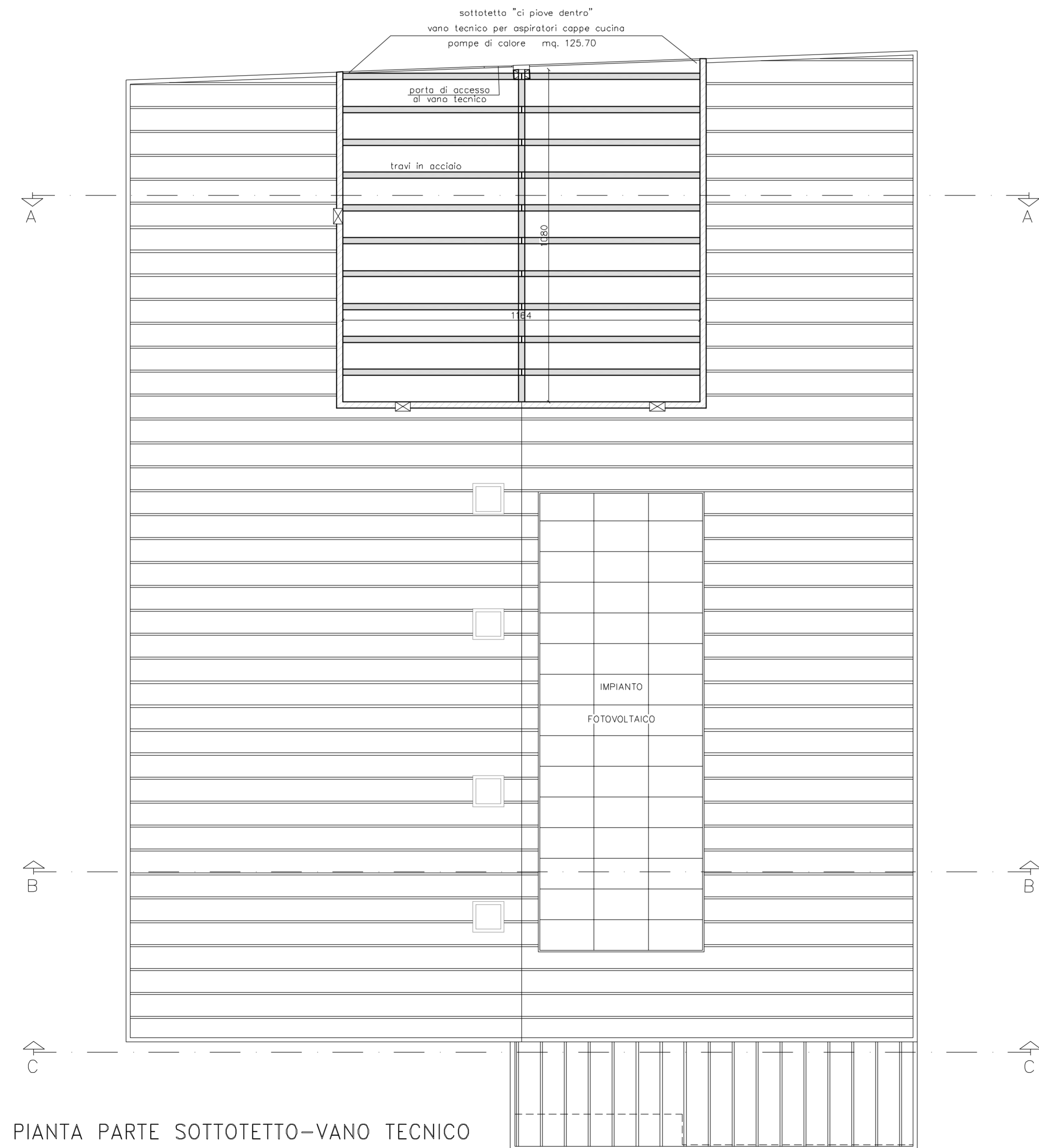

Studio Associato
di Architettura
E. Benvegnù e S. Penzo
Via G. D'Adda, 10 - 30100 Martellago (TV)