

PROSPETTO EST

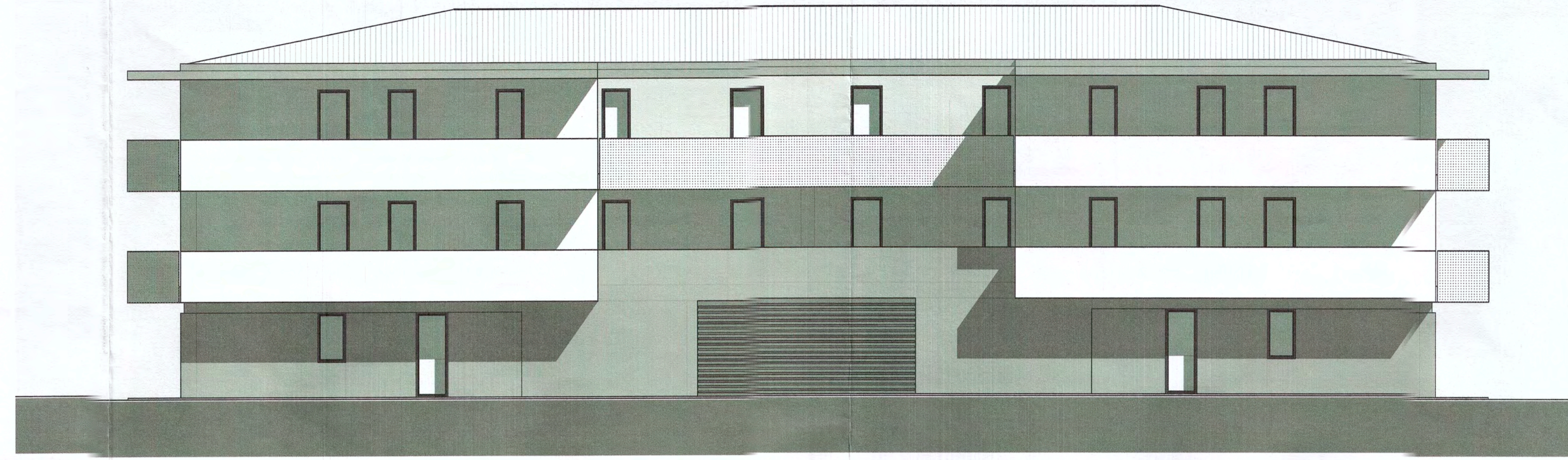

PROSPETTO NORD

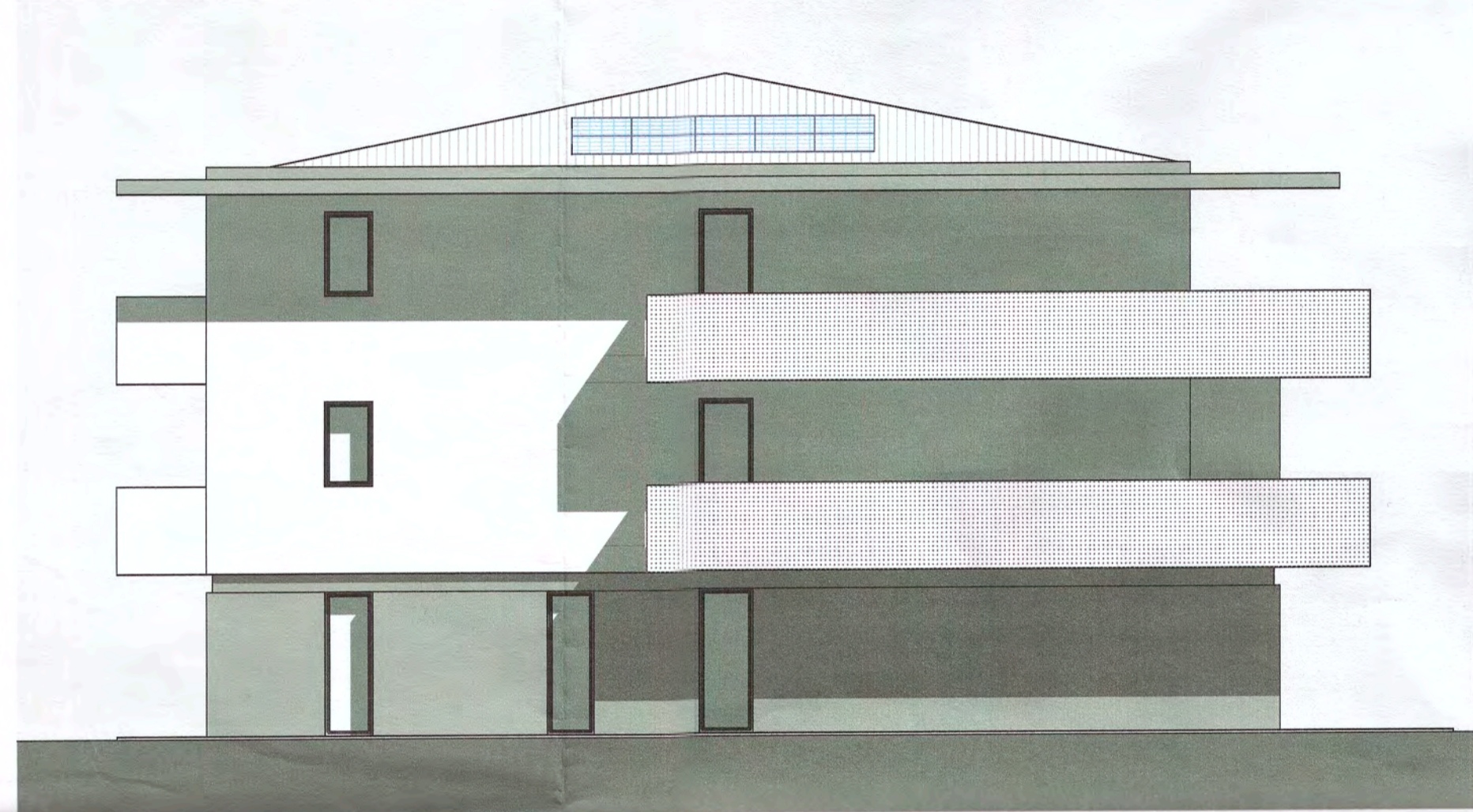

PROSPETTO OVEST

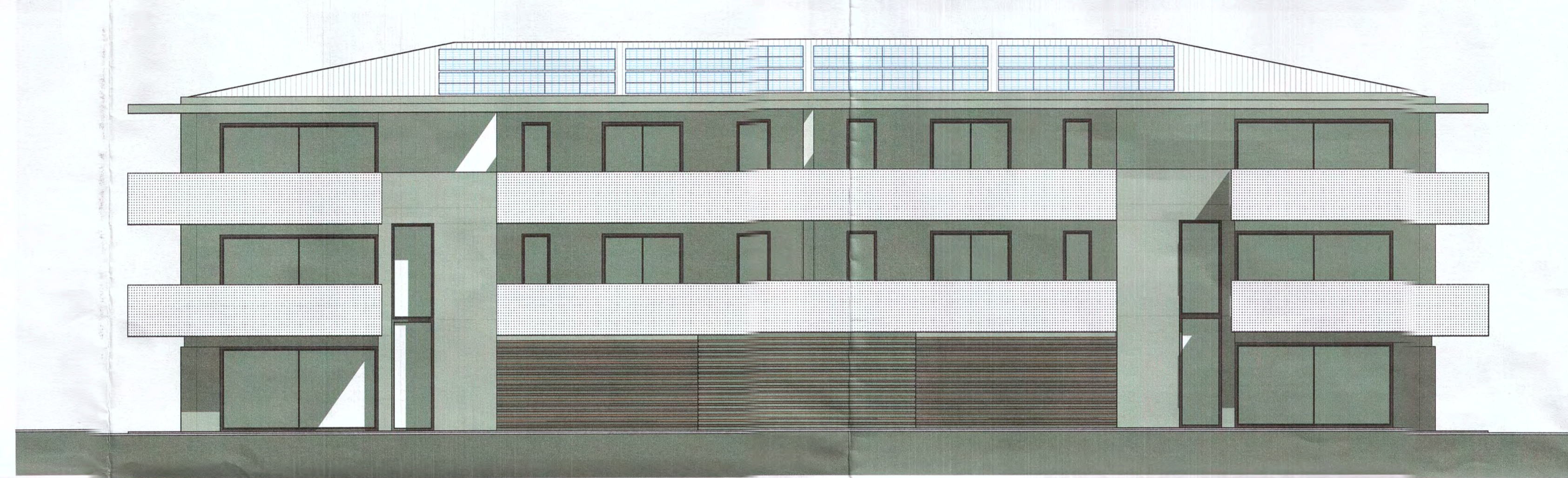

PROSPETTO SUD

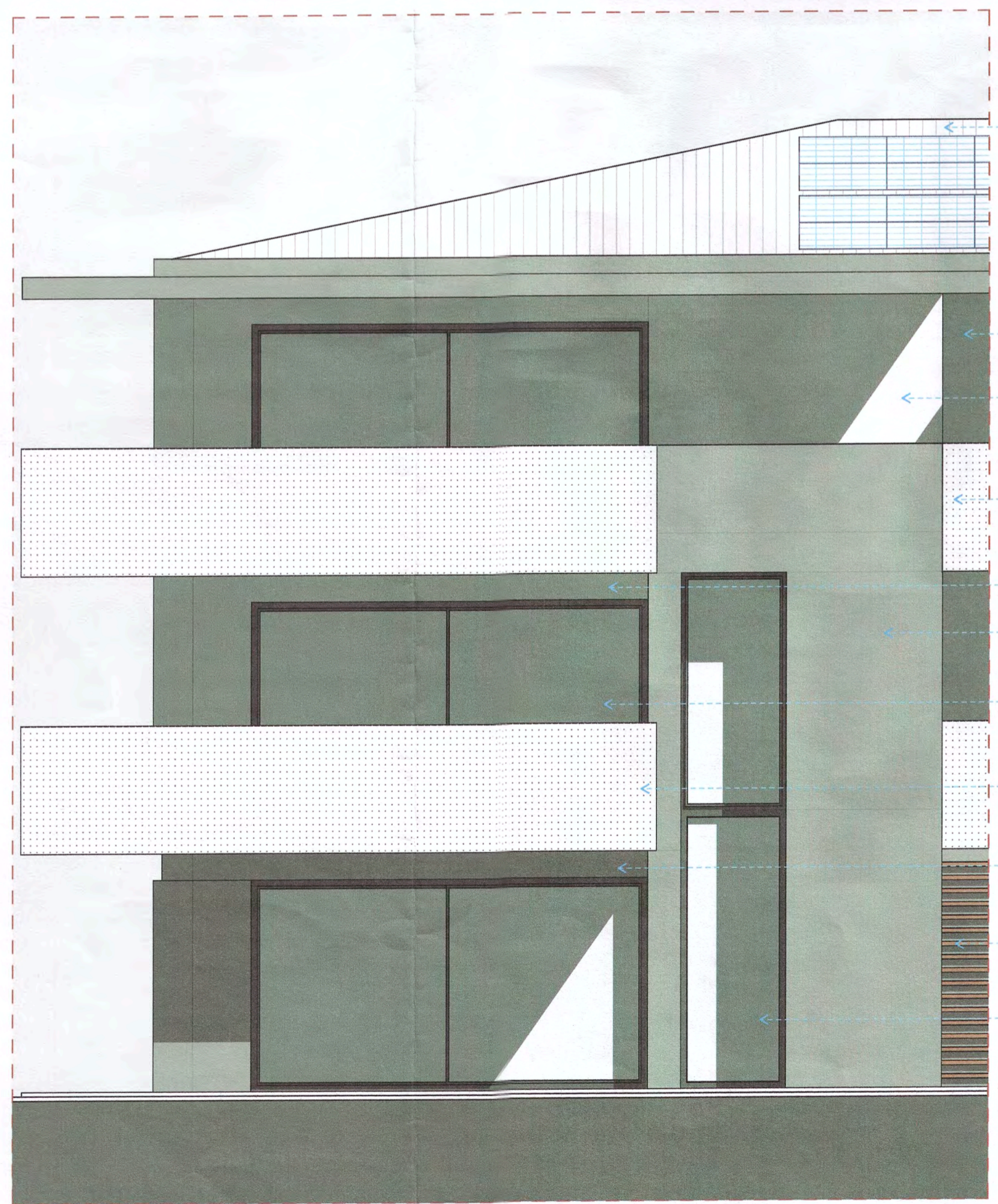

DETTAGLIO PROSPETTO SUD - scala 1:50

- Copertura in lamiera verniciata di colore scuro
- Intonaco grigio chiaro
- Intonaco avorio
- Parapetti in lamiera microforata colore avorio
- Intonaco avorio
- Intonaco grigio scuro
- Serramenti in legno verniciato colore scuro
- Parapetti in lamiera microforata colore avorio
- Intonaco grigio scuro
- Elementi in legno di facciata
- Serramenti in legno verniciato colore scuro

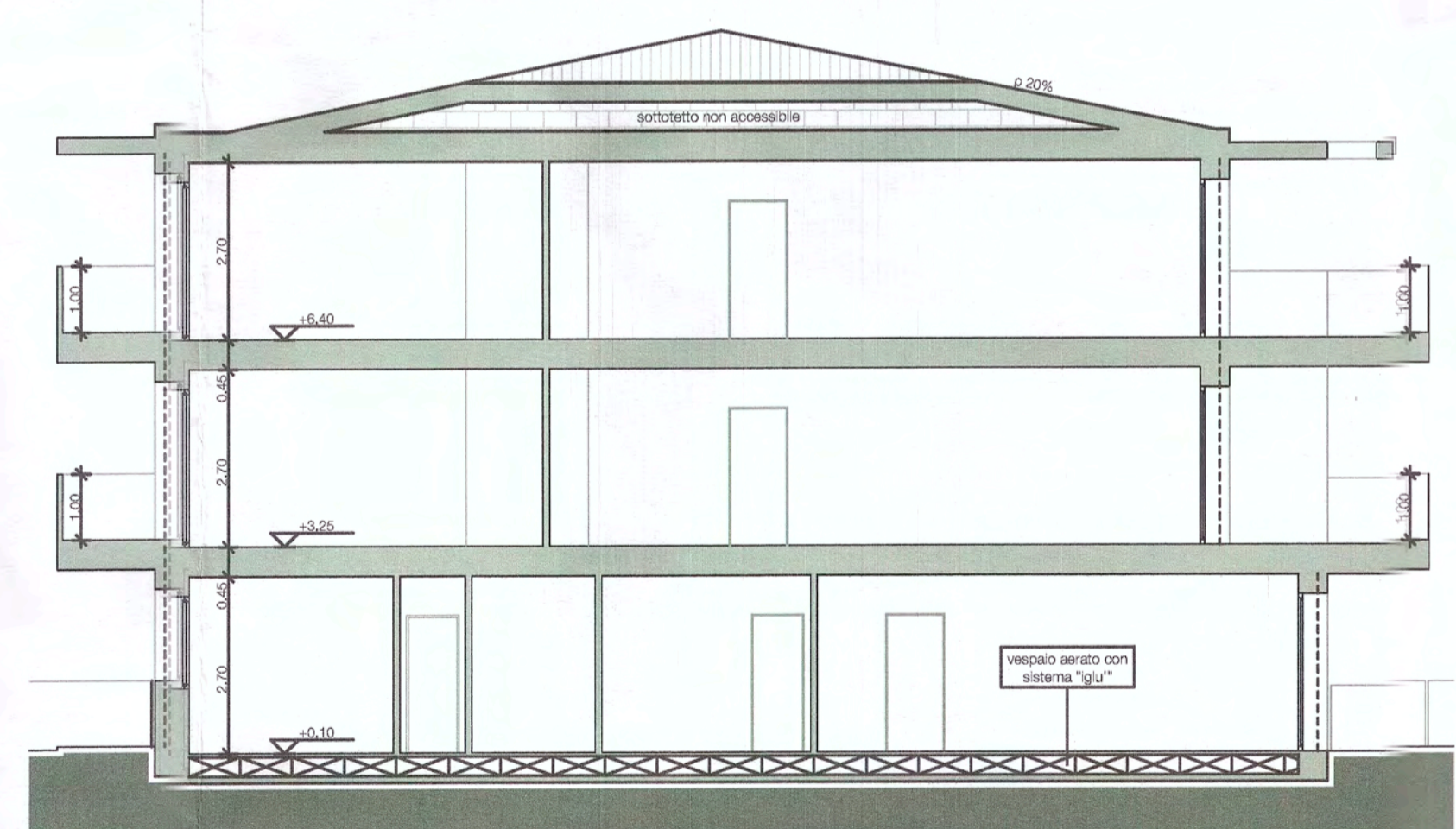

SEZIONE AA

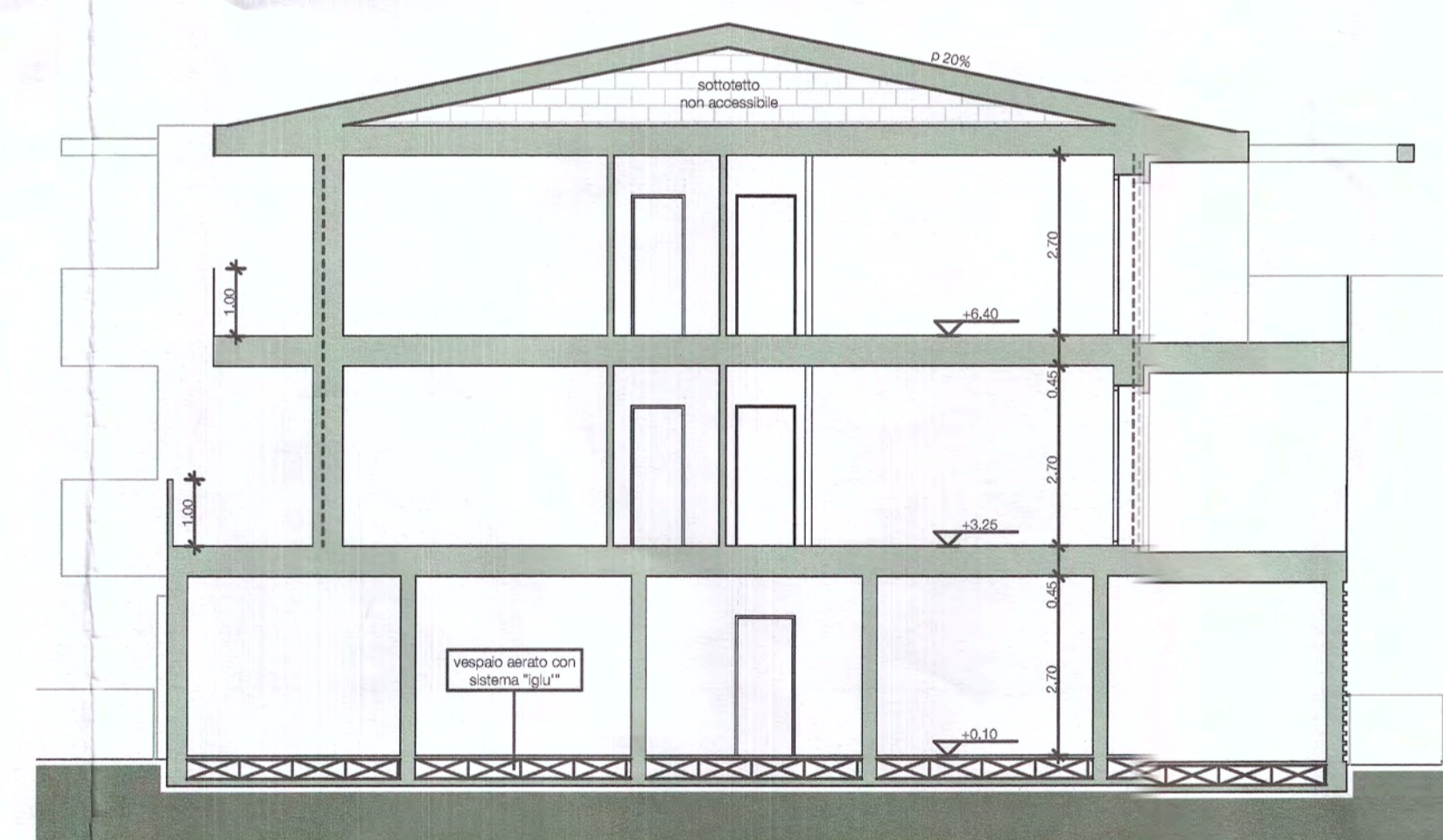

SEZIONE BB

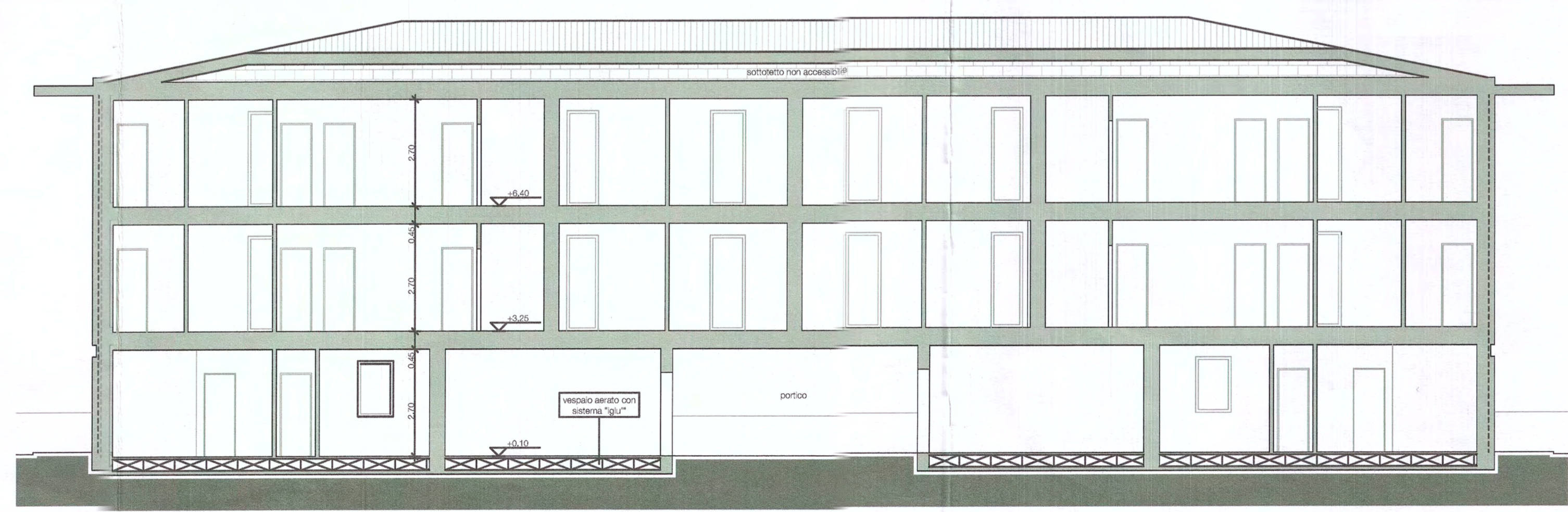

SEZIONE CC

**LEGENDA**  
 spessore di muro pari a cm 30  
 rif. D.Lgs 102/14

Comune di Martellago

Variante parziale al Piano di Lottizzazione C2.1 Martellago denominato "Sant'Antonio"

Committente

DREAM HOUSE S.R.L.  
 Piazza IV Novembre 104, 30030 Martellago VE  
 cf./p.iva 04366930271

Progettista

[STUDIOBERGOARCHITETTURA]

Claudio Bergo Geometra  
 Riccardo Pellizzari Architetto

collaboratori:  
 Elisa Voltan architetto

*S+B*  
 Piazza IV Novembre 104, Maerne di Martellago VE  
 info@studiobergolab.it - studiobergoarchitettura@pec.it  
 www.studiobergolab.it - tel 041/5030295  
 P.Iva / C.F. 04540420272

Stato di progetto\_Prospetti e sezioni

cartella 01/2018  
 scala 1:100, 1:50  
 data 10/2019  
 aggiornamento

**U.4**

DREAM HOUSE S.R.L.  
 Piazza IV Novembre, 104  
 30030 Martellago (VE)  
 dream.house@pec.it  
 VE - 409692 - C. F.: 04366930271

GRUPPO DEGLI ARCHITETTI  
 PIANIFICATORI, PAESAGGISTI E CONSERVATORI  
 DELLA PROVINCIA DI VENEZIA  
 SEGRETOARIO: RICCARDO PELLIZZARI  
 ARCHITETTO N° 4813

