



tavola 02.D

comune di martellago
provincia di venezia

Oggetto: Piano di recupero di iniziativa privata denominato "CANTIERE FABBRICATI" - C.A. n. 1/19 - in attuazione del Piano Urbanistico Comunale (P.U.C.) n. 1/19 - primo stralcio, per demolizione di magazzini dismessi e costruzione di n.2 fabbricati residenziali per un totale di n.9 alloggi

Ditta proponente e proprietaria:
 Nicco Gianni
 via G. Mazzini 1/A, 30174, Mestre (VE)

Tecnico incaricato:
 geometra angelo sighele
 architetto maria onico

data ultima modifica : 18 aprile 2018
 scala: VARE

STATO ATTUALE - FABBRICATO SECONDO STRALCIO

edifico esistente
 demolizione
 nuova costruzione

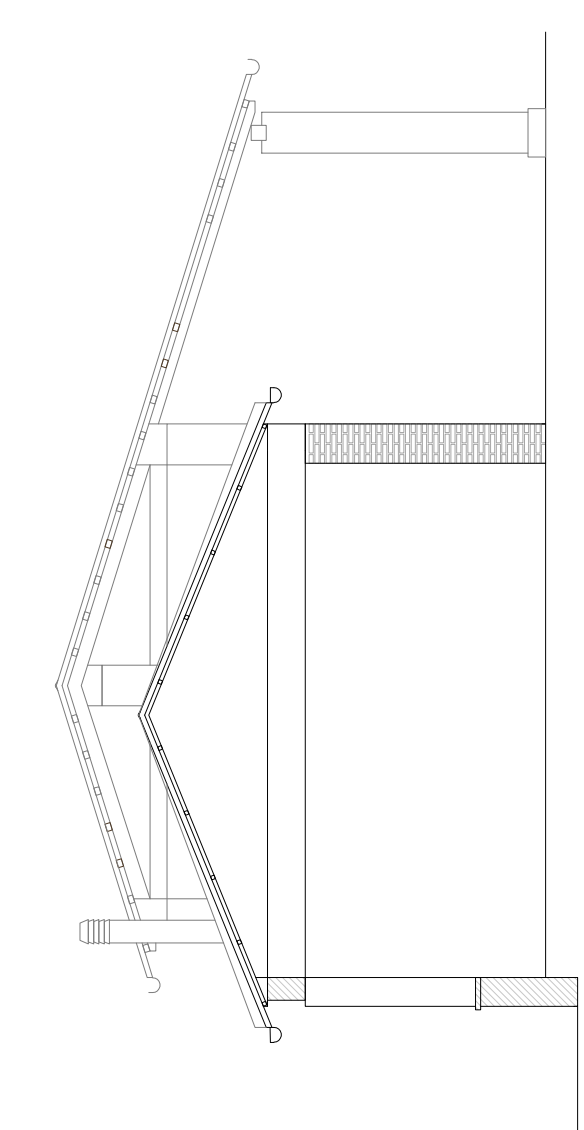

FABBR. "1": prospetto SUD scala 1:100

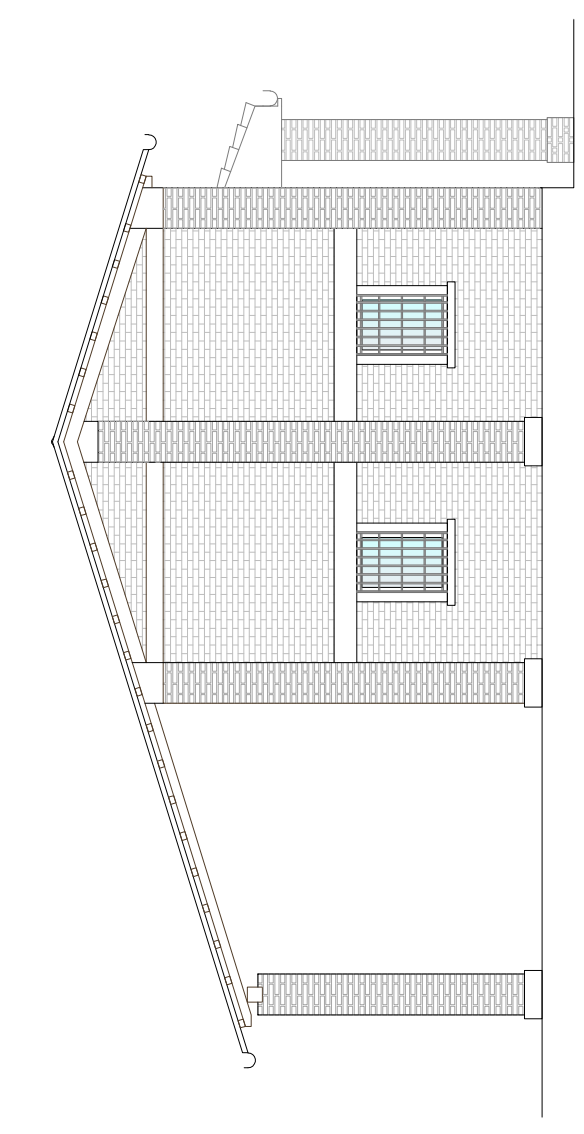

FABBR. "1": prospetto NORD scala 1:100

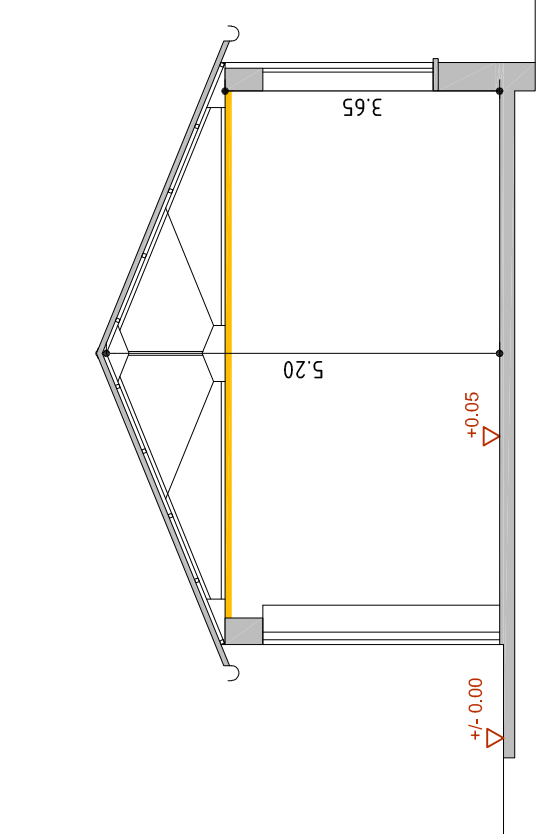

FABBR. "1": sezione A-A scala 1:100

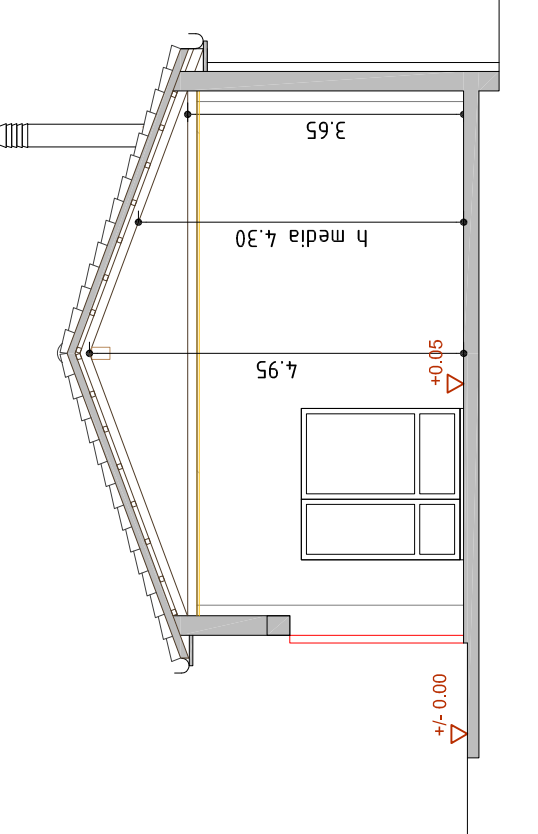

FABBR. "1": sezione B-B scala 1:100

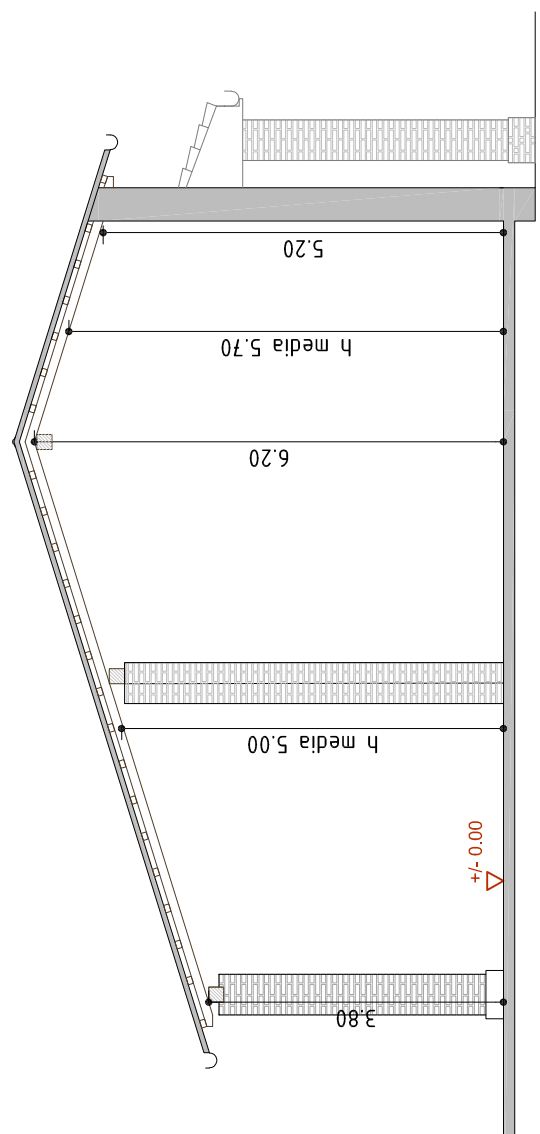

FABBR. "1": sezione C-C scala 1:100

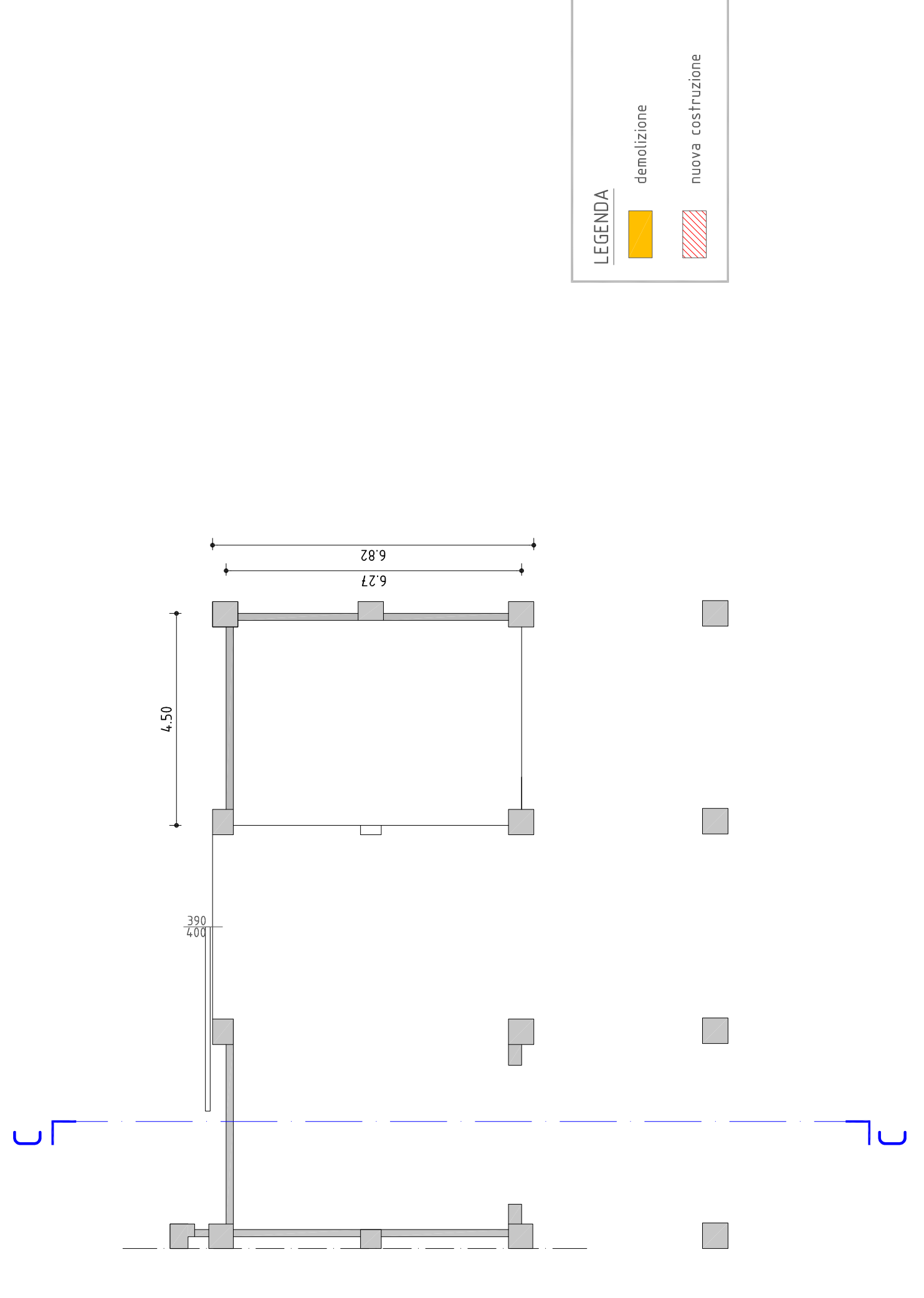

FABBR. "1": pianta SOPPALCO scala 1:100

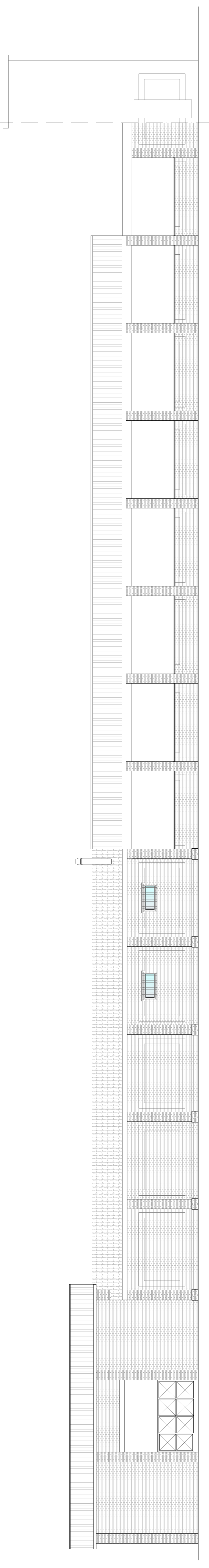

FABBR. "1": prospetto OVEST scala 1:100



FABBR. "1": prospetto EST scala 1:100

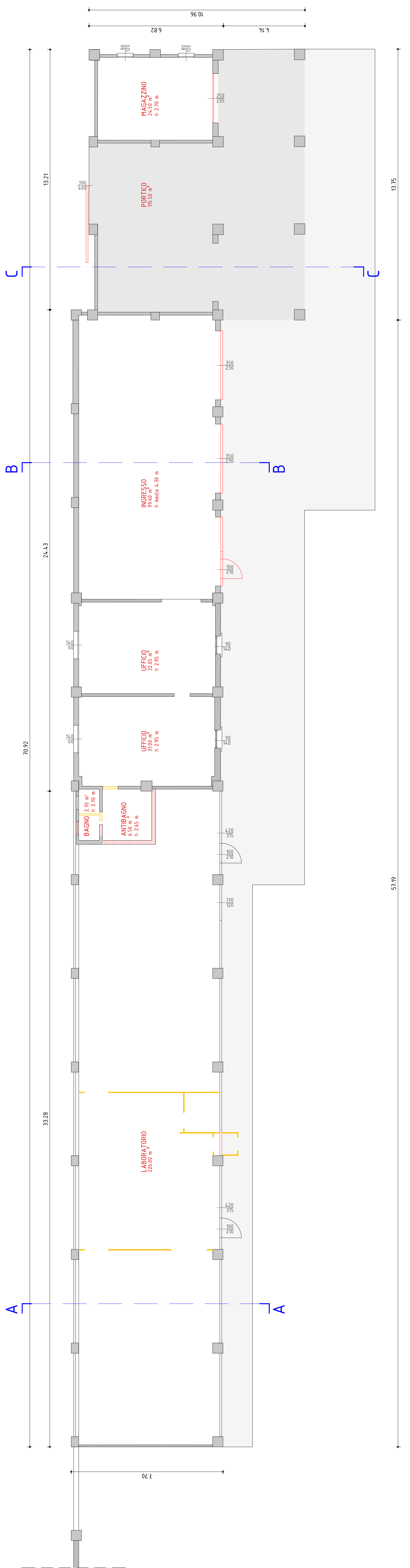

FABBR. "1": pianta PIANO TERRA scala 1:100