

**Carta delle Fragilità**  
- adeguata alla D.G.P. n. 96/2012 -

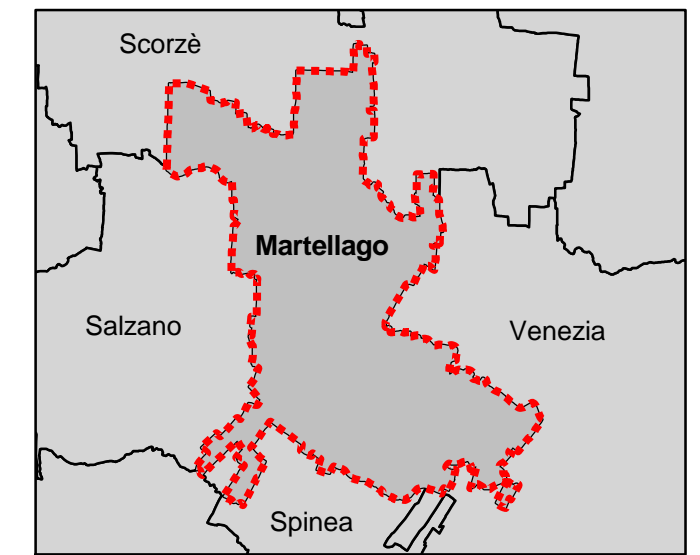

IL SINDACO: Giovanni Brunello  
L'ASSESSORE ALL'URBANISTICA E S.I.T.: Pierangelo Molera  
IL DIRETTORE GENERALE: dott. Saverio Longo  
**GRUPPO DI PROGETTAZIONE**  
REGIONE VENETO  
DIREZIONE REGIONALE Urbanistica e B.B.A.A.  
arch. Vincenzo Falotto - arch. Vittorio Milan  
COMUNE DI MARTELLAGO  
Settore Assetto del Territorio  
arch. Nedo Rossetto - dott. urb. Lorenzo Toncelli  
geom. Raffaella Maran - dott. Giovanni Rizzato  
AGRI.TE.CO. dott. urb. Alessandro Calzavara  
METROPLAN arch. Enrico Ferregati  
VALUTAZIONE COMPATIBILITÀ IDRAULICA E PIANO  
DELLE ACQUE: Consorzio di Bonifica Acque Risorgive  
Ing. Carlo Benedicetto - dott. urb. Davide Demurtas  
geom. Renato Ghisari  
Collaborazione: Settore Edilizia Privata  
geom. Denis Corti  
V.A.S. - VINCA  
METROPLAN arch. Enrico Ferregati  
CONSULENZE  
ASPETTI GEOLOGICI: geol. Bruno Monopoli  
ASPETTI GIURIDICO-NORMATIVI: avv. Primo Michelan  
PEREQUAZIONE URBANISTICA E CREDITO EDILIZIO:  
M.E.S.A. s.r.l. - prof. Edo Meoli - dott.ssa Antonella Faggiani

DICEMBRE 2012

Elaborato **3**  
Scala **1:10.000**

**Carta delle Fragilità**  
- adeguata alla D.G.P. n. 96/2012 -

LEGENDA

N.T.A.

- Confine comunale
- Penaltà ai fini edificatori - Area idonea a condizione art. 30
- Penaltà ai fini edificatori - Area non idonea art. 30
- Aree esondabili art. 31
- Aree di cava art. 21
- Aree di interesse storico ambientale e artistico art. 33
- Aree di rispetto delle aste fluviali art. 33
- Corsi d'acqua e specchi lacustri art. 33
- Aree per il rispetto dell'ambiente naturale, della flora e della fauna art. 33