

FABB "A": sezione prospetto SUD scala 1:100

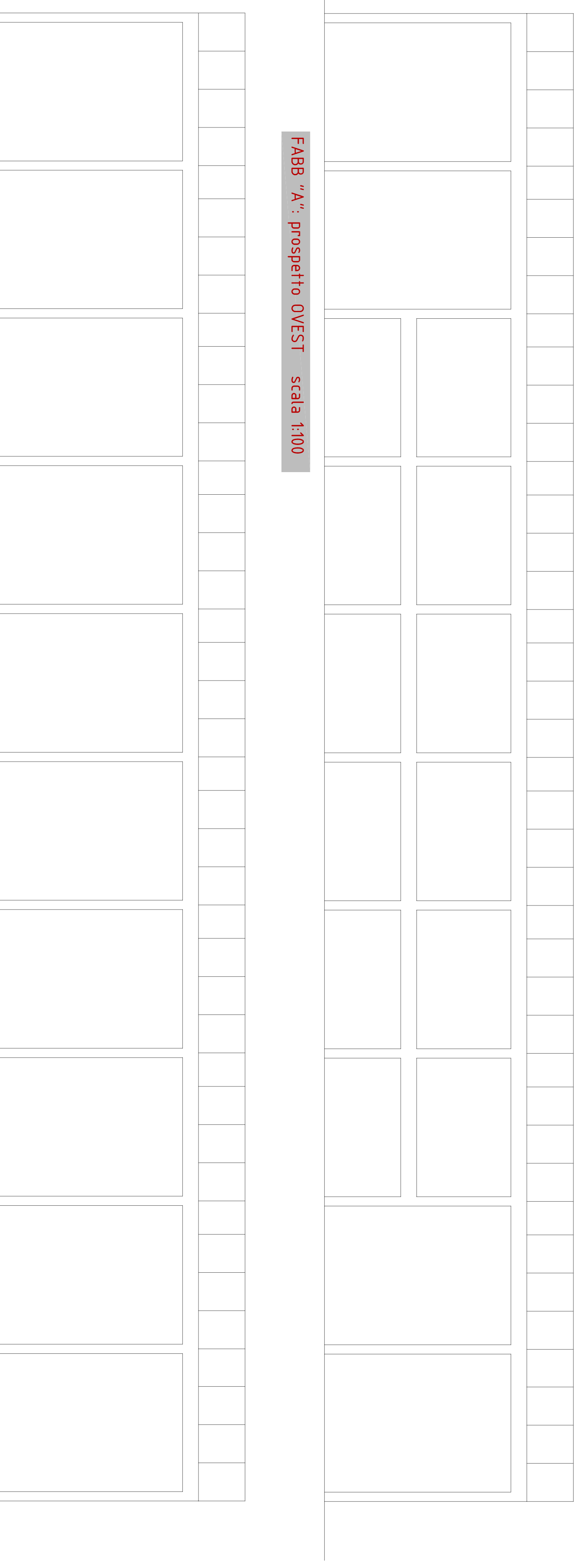

FABB "A": prospetto OVEST scala 1:100

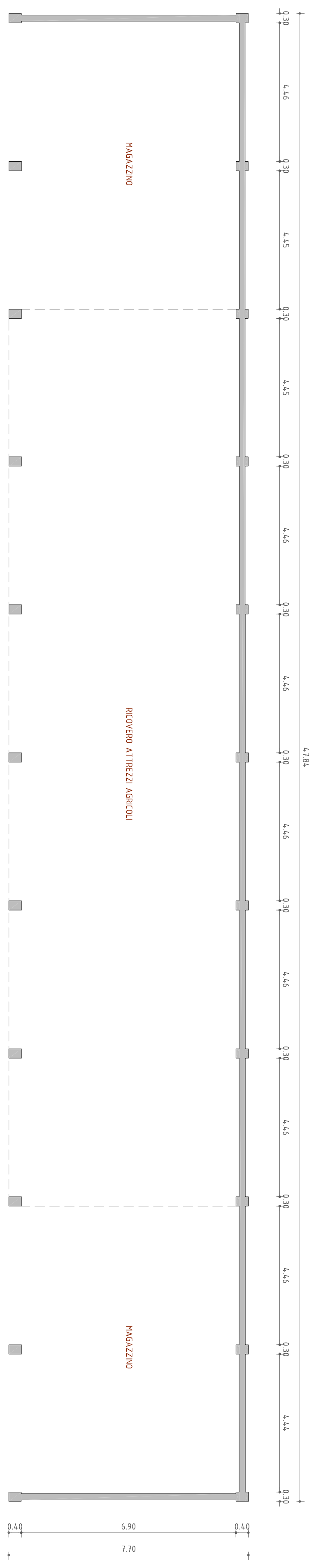

FABB "A": pianta PIANO TERRA scala 1:100

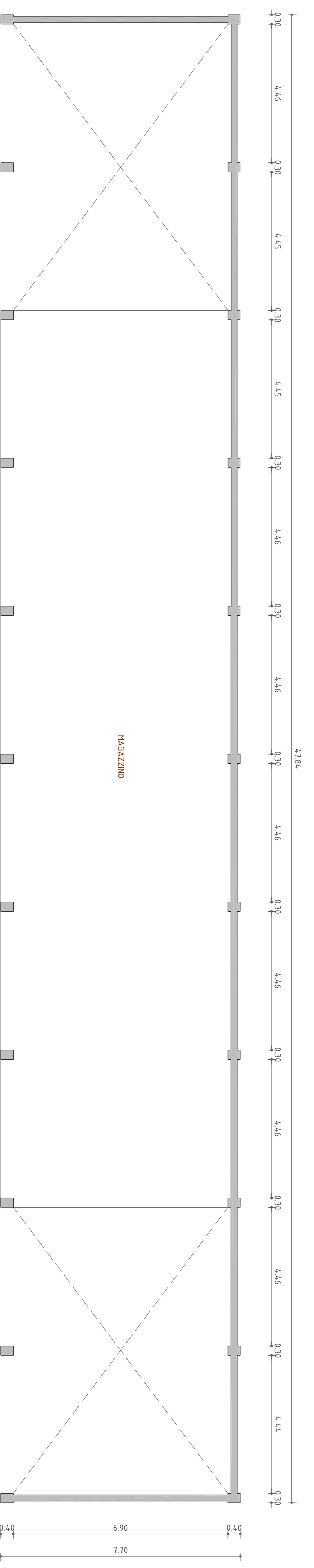

FABB "A": pianta PIANO PRIMO scala 1:100

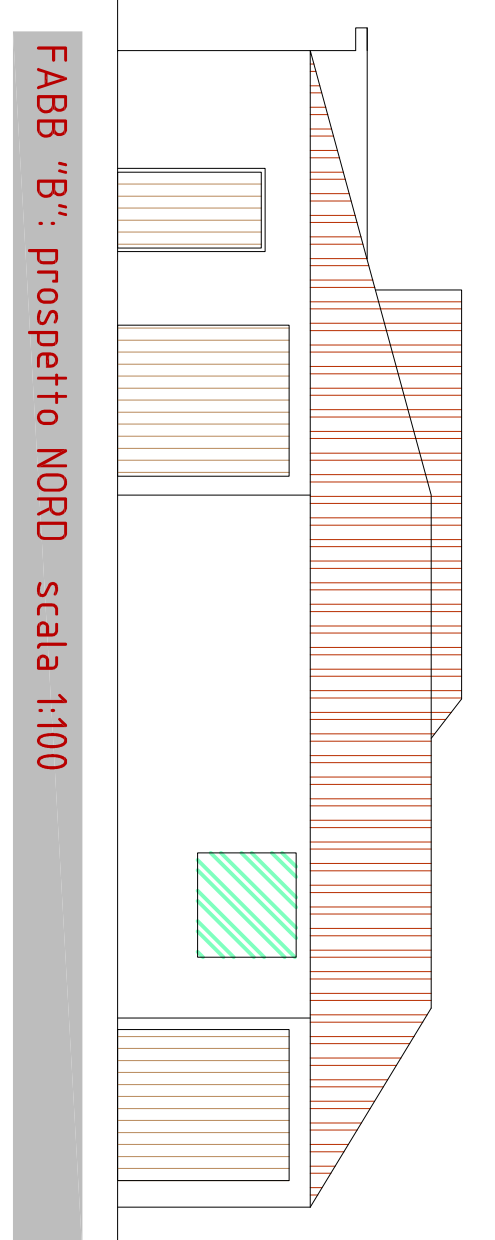

FABB "B": prospetto NORD scala 1:100

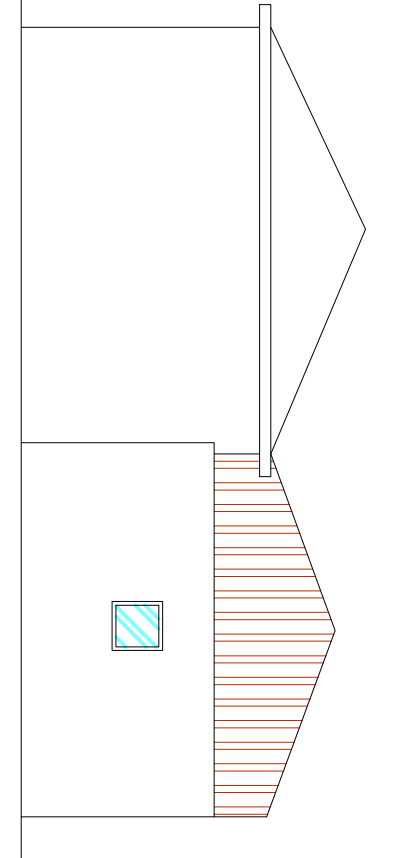

FABB "B": prospetto EST scala 1:100

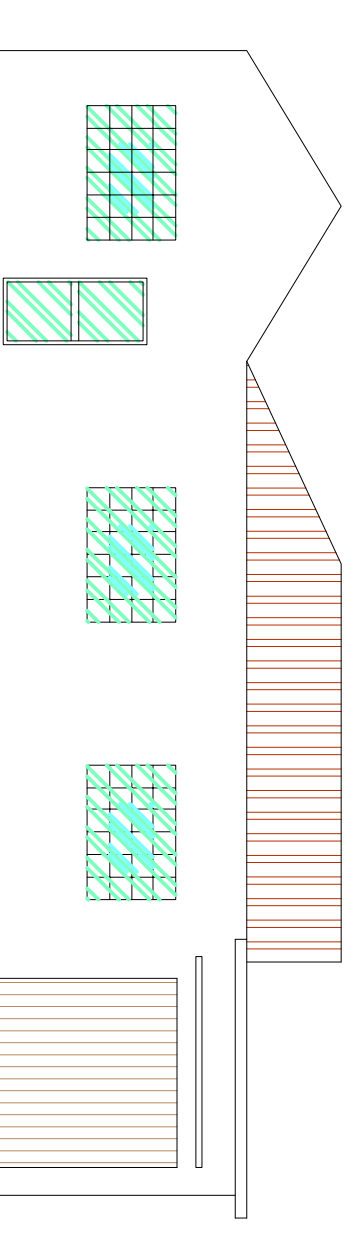

FABB "B": prospetto SUD scala 1:100

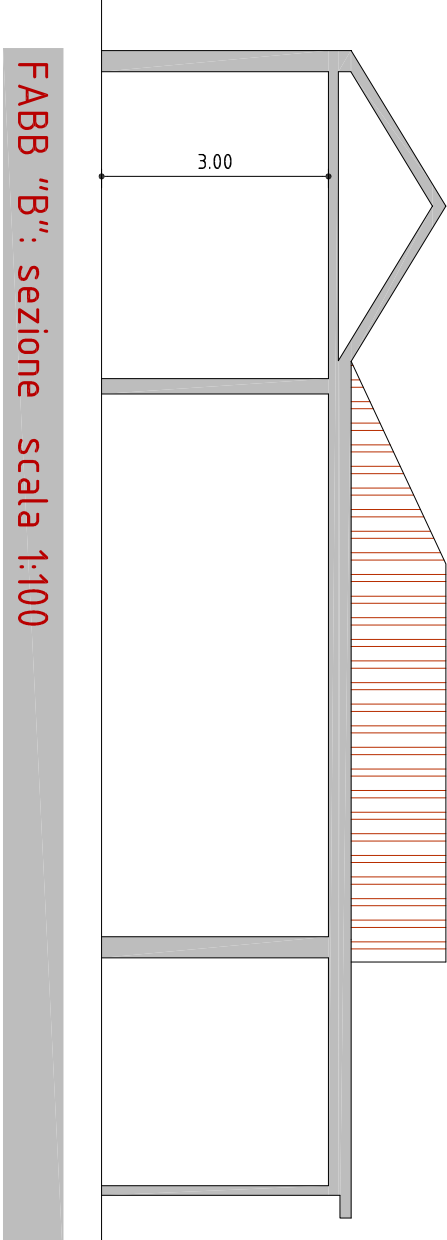

FABB "B": sezione scala 1:100

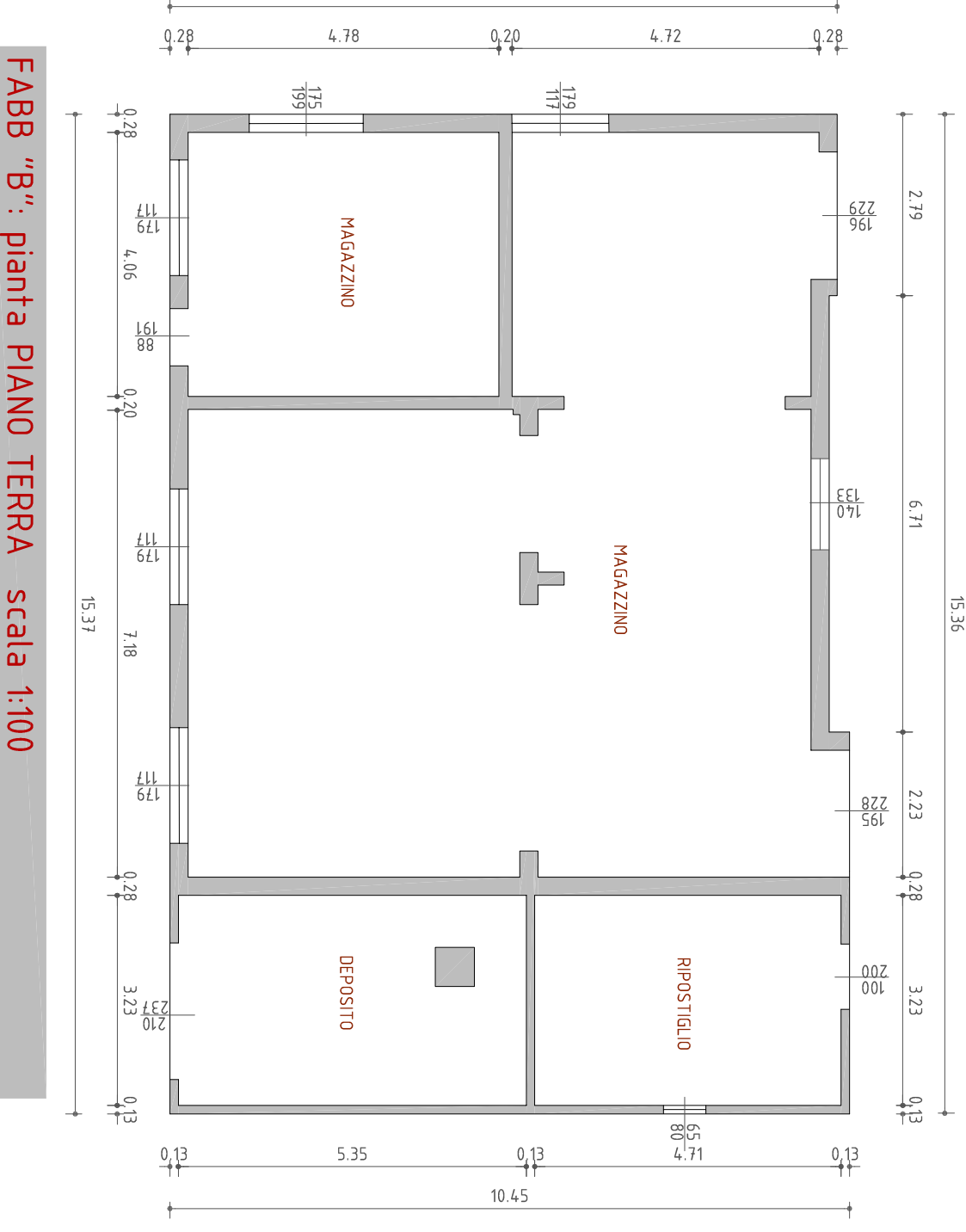

FABB "B": pianta PIANO TERRA scala 1:100

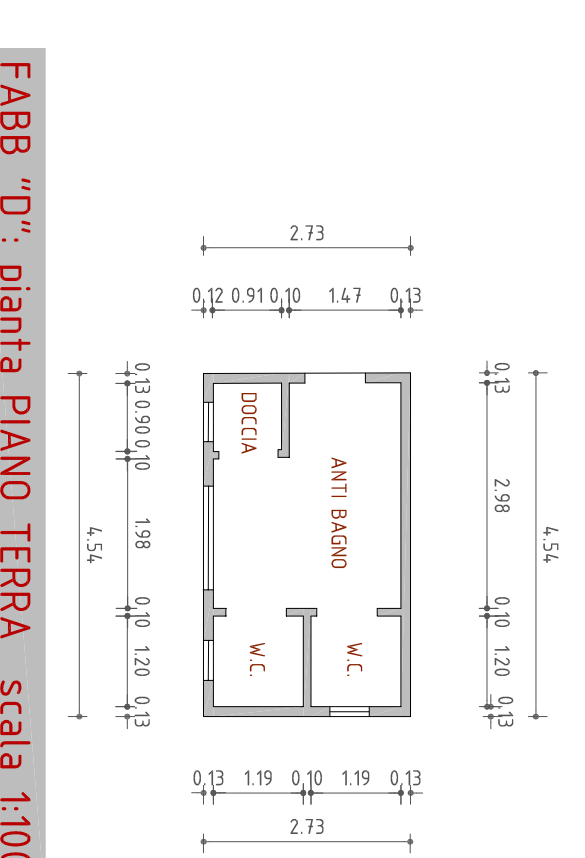

FABB "D": pianta PIANO TERRA scala 1:100

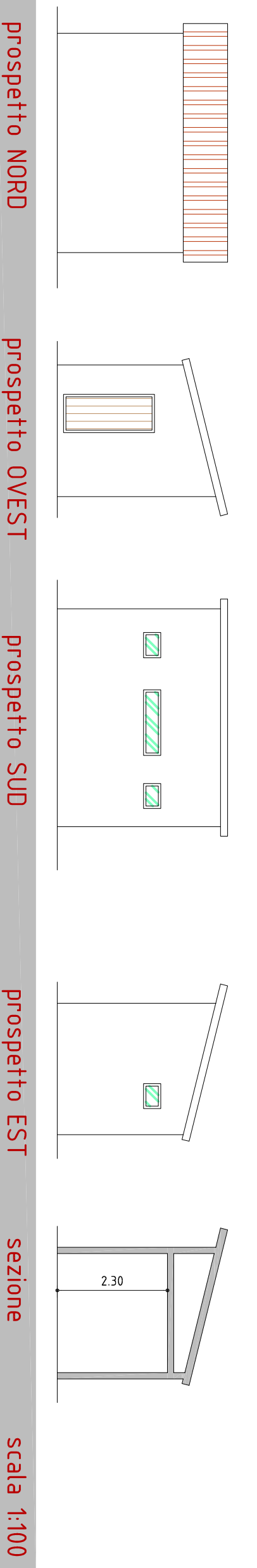

FABB "D": prospetto NORD

FABB "D": prospetto OVEST

FABB "D": prospetto SUD

FABB "D": sezione scala 1:100

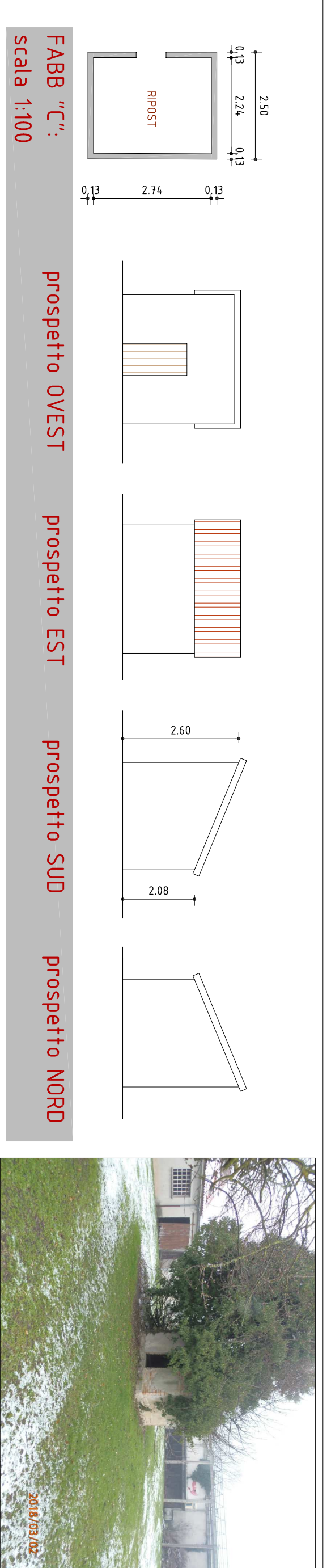

FABB "C": prospetto OVEST

FABB "C": prospetto EST

FABB "C": prospetto SUD

FABB "C": prospetto NORD

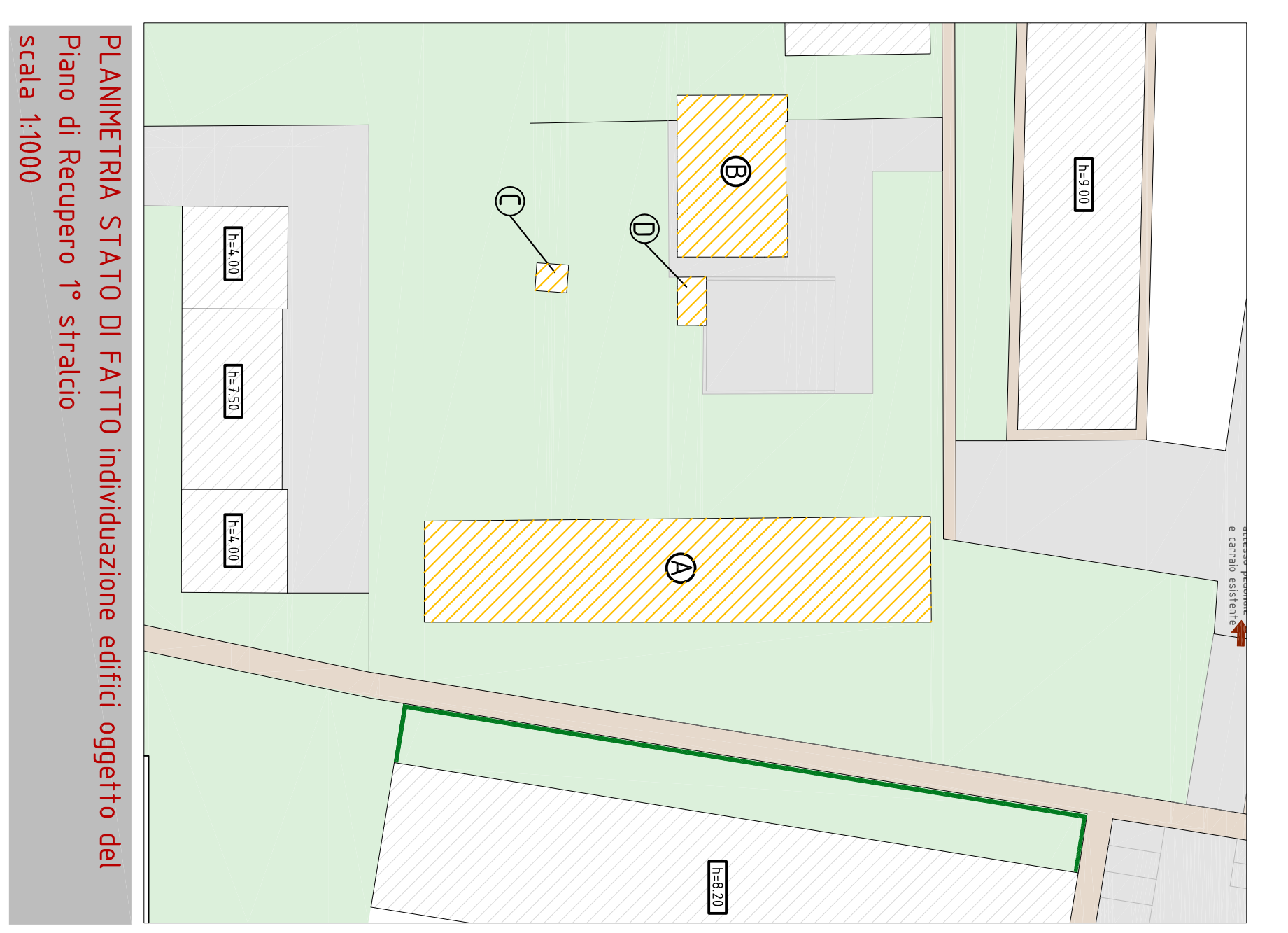

PLANIMETRIA STATO DI FATTO individuazione edifici oggetto del Piano di Recupero 1° stralcio scala 1:1000

tavola 02.C

comune di marcellago
provincia di venezia

Oggetto: Piano di recupero di iniziativa privata denominato "Csa Gemiani della Priarè"
210. C1/17 - primo stralcio, per demolizione di magazzini disassati e costruzione di n.2 fabbricati residenziali per un totale di n. 9 alloggi

Ditta proponente e proprietaria
Nero Gianni
via G. Mazzini 1/A, 30174 Mestre (VE)

Tecnica incaricata:
generatore singolo foglio
architetto a cura chiavero

data ultima modifica : 9 marzo 2018
scala VABE

STATO ATTUALE - FABBRICATI OGGETTO DI DEMOLIZIONE

elenca elaborati:
- planimetria con individuazione dei fabbricati esistenti
- piante, prospetti e sezioni dei fabbricati scala 1:100
- rilievo fotografico

studio *Righetto*