



| | | | |
|--------------------|--|---|--|
| REVISIONE | MARZO 2018 | | |
| UTILIZZO DEL SUOLO | <input type="checkbox"/> URBANO-INDUSTRIALE | <input checked="" type="checkbox"/> MISTO | <input type="checkbox"/> AGRICOLO-RURALE |
| RETE | <input checked="" type="checkbox"/> SUPERFICIALE | <input type="checkbox"/> FOGNATURA | |
| AMBITO E BACINO | SCOLI DOSA e FIUMETTO | | |

Fonte segnalazione: Ufficio Tecnico Comunale, Consorzio di bonifica

ANALISI

La via Cavino, nel tratto compreso tra il sottopasso della ferrovia VE-TN e la nuova bretella a ovest della zona industriale, presenta ristagni d'acqua dovuti in gran parte alla scarsa manutenzione dei fossati di guardia della strada, alla loro insufficiente dimensione e alla assenza di un valido percorso di recapito verso gli scoli consortili Dosa e Fiumetto.

PROPOSTA DI INTERVENTI

Per mitigare il rischio idraulico dell'area oggetto di analisi si propone il risezionamento del fossato sud di via Cavino con il conseguente espurgo delle condotte esistenti (intervento N. 128) e la creazione, mediante risezionamento dei fossati esistenti, di un'efficace via di deflusso (intervento N.201) verso l'attraversamento esistente della ferrovia VE-TN, posto al vertice sud-est dell'area in esame. Gli interventi proposti presuppongono e sfruttano la sinergia con interventi presentati nella seguente scheda criticità N.3 (in particolare gli interventi N. 14, 126, 130 e 269).



Planimetria criticità

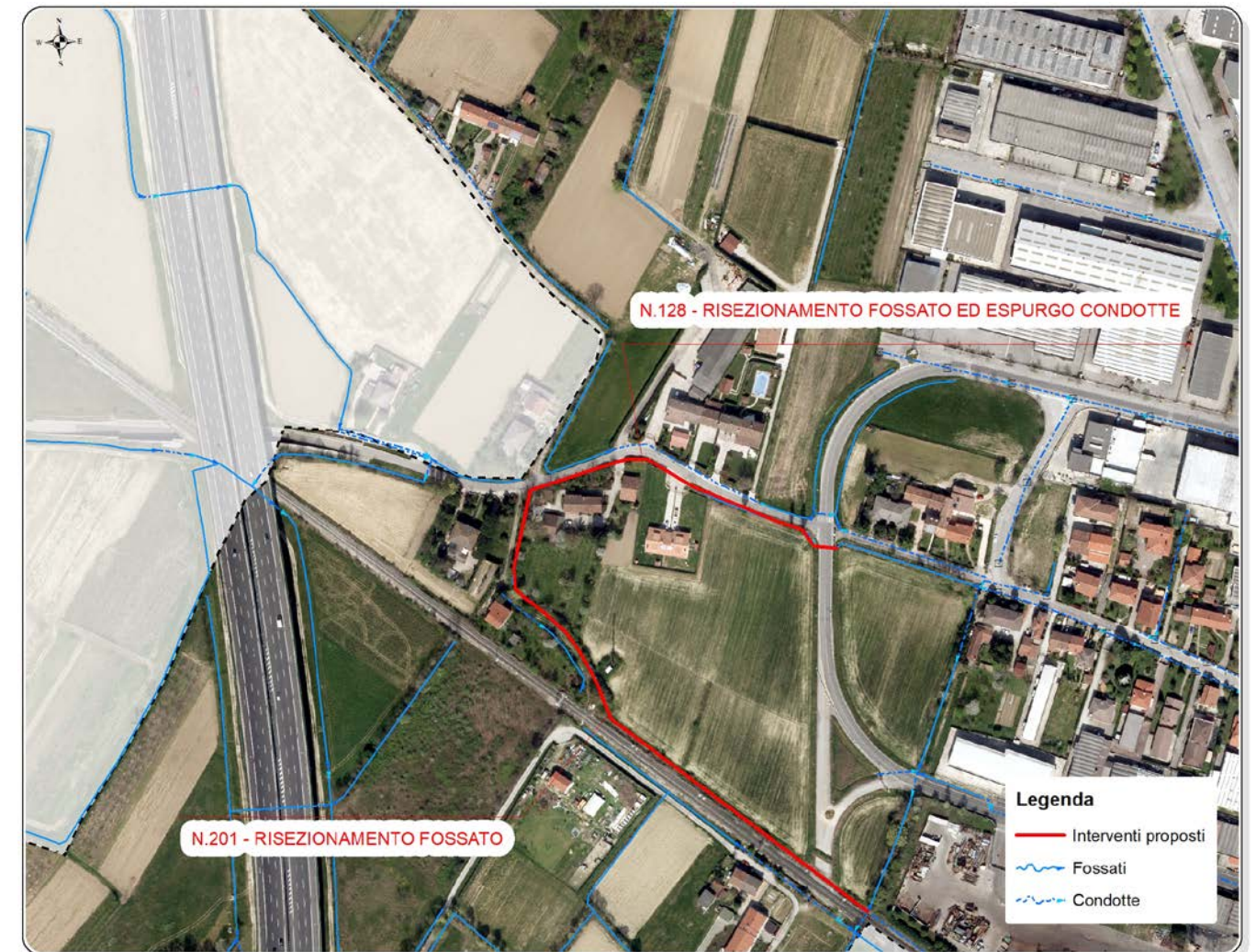

Planimetria ipotesi di intervento

SOGGETTI COINVOLTI

Comune di Martellago, privati



| | | | |
|--|------------|--------------------|--|
| PIANO DELLE ACQUE – COMUNE MARTELLAGO (VE) | | REVISIONE | MARZO 2018 |
| <u>SCHEDA CRITICITA' 02</u> | VIA CAVINO | UTILIZZO DEL SUOLO | <input type="checkbox"/> URBANO-INDUSTRIALE <input checked="" type="checkbox"/> MISTO <input type="checkbox"/> AGRICOLO-RURALE |
| | MAERNE | RETE | <input checked="" type="checkbox"/> SUPERFICIALE <input type="checkbox"/> FOGNATURA |
| | | AMBITO E BACINO | SCOLI DOSA e FIUMETTO |



Via Cavino: ristagni d'acqua.



Via Cavino: ristagni d'acqua e sezione fossato insufficiente