

Sezione S1-S1

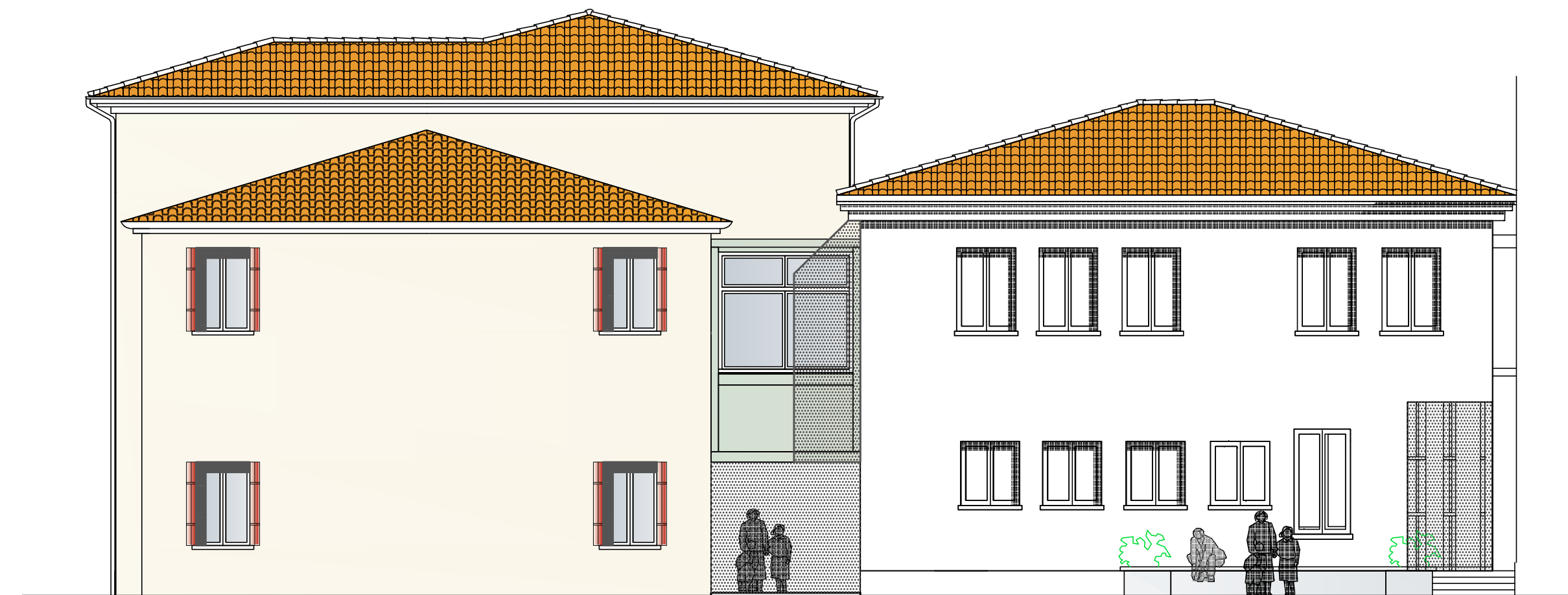

Prospetto ovest

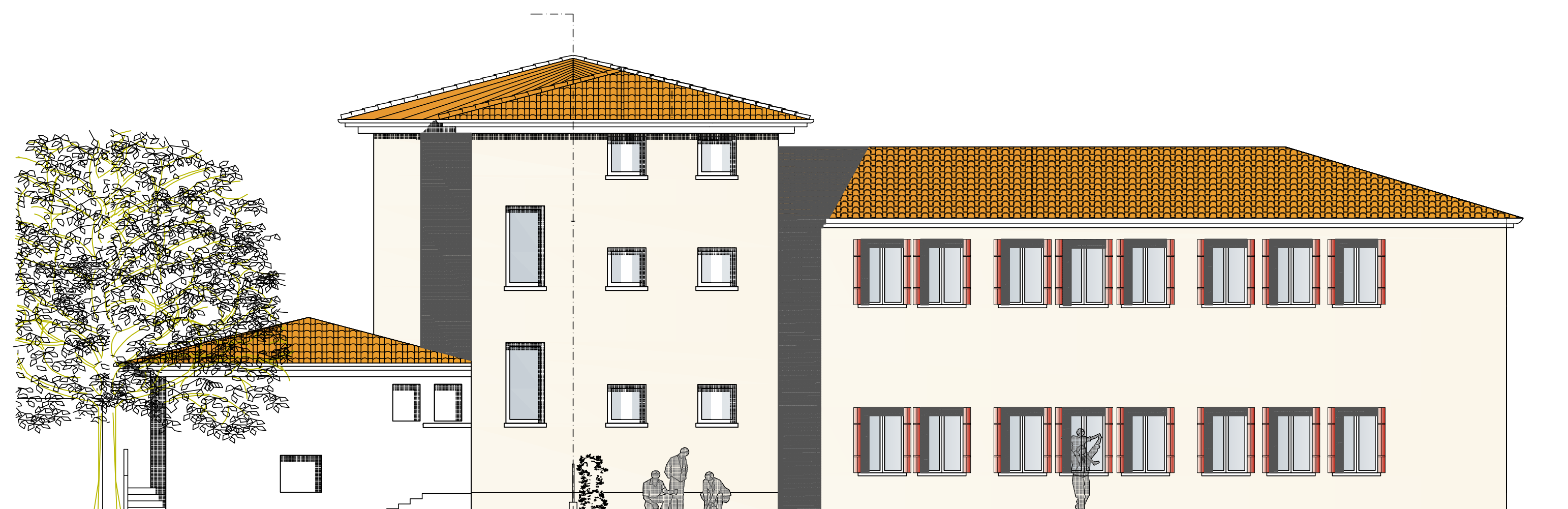

Prospetto nord

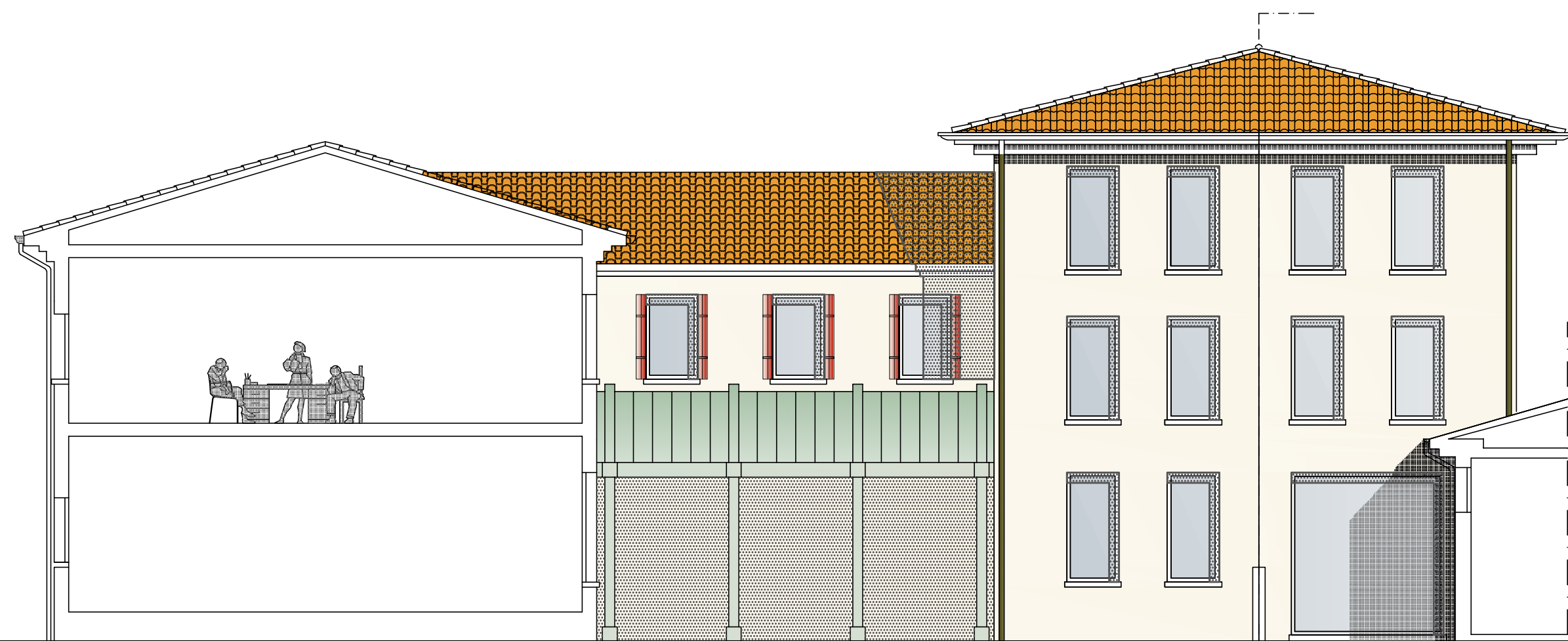

Prospetto sud

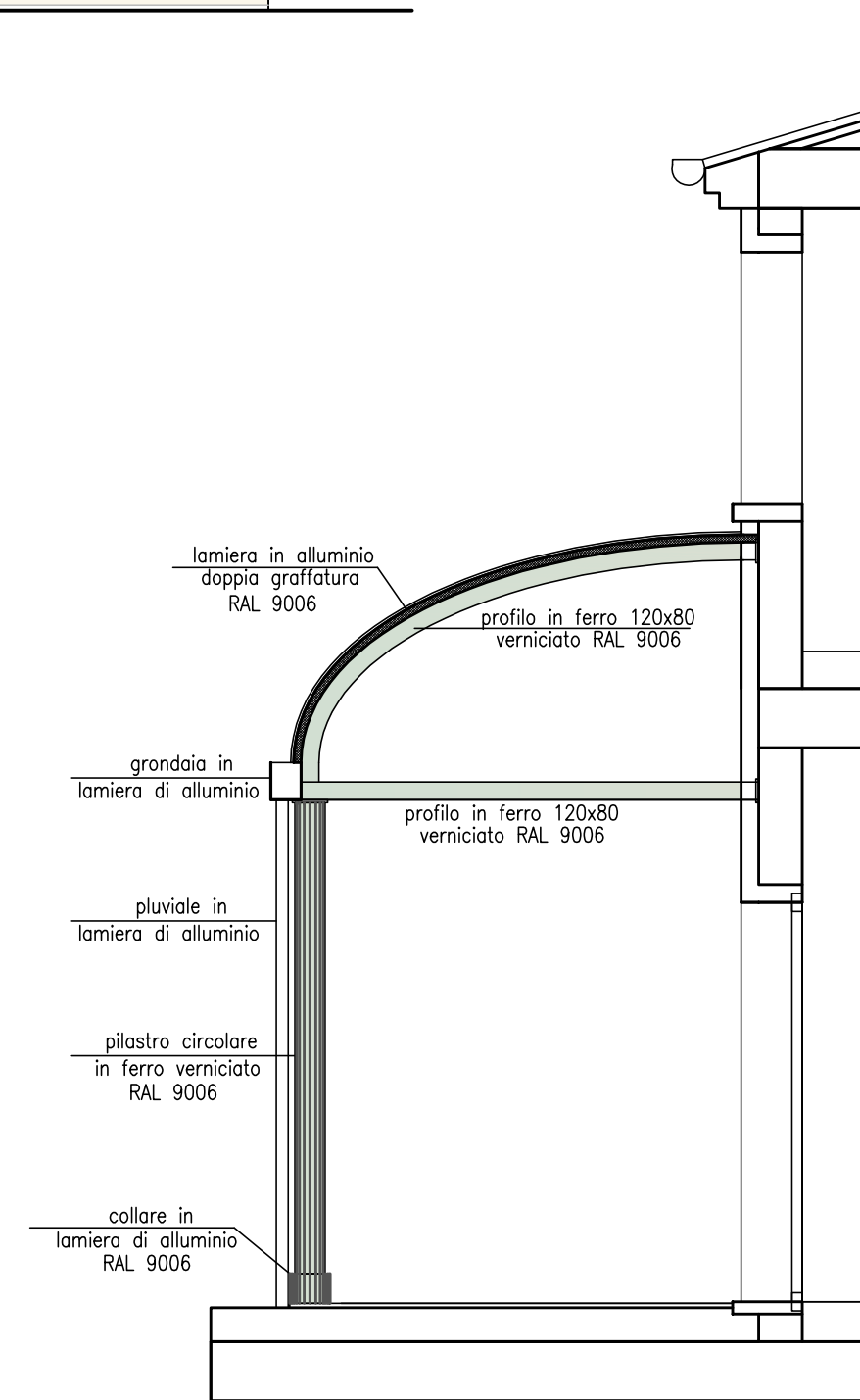

Part. sezione porticato

REV.	DATA	DESCRIZIONE	REVISIONE	REDATTO	VERIFICATO	VERIFICATO
04	24.07.13	BB.AA.	Claudio	VERIFICATO	Ing. M. Niero	
03	03.07.13	BB.AA.	Claudio	VERIFICATO	Ing. M. Niero	
02	14.02.13	BB.AA.	Claudio	VERIFICATO	Ing. M. Niero	
01	10.12.12	Esecutivo	Claudio	VERIFICATO	Ing. M. Niero	

**PROGETTO:**  
**PIANO PARTICOLAREGGIATO CENTRO**  
**PARROCCHIALE DI MAERNE PIAZZA IV NOVEMBRE**

**PROGETTISTA**  
 Ing. Marco Niero  
 C.F. NRIMRC75508H735P

**ELABORATO**  
**STATO DI PROGETTO**  
**SEZIONI E PROSPETTI**

**COLLABORAZIONE ARTISTICA**  
 Arch. Giovanna Pedracco  
 C.F. PDRGN72046L736H

**COMMITTENTE**  
**PARROCCHIA CATTEDRA DI SAN PIETRO MAERNE**

**DIRETTORE TECNICO**  
 Ing. Marco Niero  
 C.F. NRIMRC75508H735P

**5.B1**

SCALA 1:100  
 Prot. 235  
 Data Luglio 2013



P.I. 03827860275  
 Via XXV Aprile, 10  
 30030 Robegano Salzano Ve  
 Tel.041-482104 Fax. 041-482038  
 e-mail Ingeo.srl@gmail.com

D:\archivio\archivio server\archivio\scade\2013\progetti\progetti\particolareggiato centro parrocchiale maerne piazza iv novembre\prospetti\prospetti\prospetto sud.dwg