

CITTA' METROPOLITANA DI VENEZIA
 COMUNE DI MARTELLAGO
 Foglio 15 mappale 246

PROGETTO: Variante al Piano di Recupero ZTO B- 25 MAERNE
 OGGETTO: SVILUPPO PLANIMETRICO STRALCIO 3

TAVOLA N.
1

RICHIEDENTE: PARROCCHIA CATTEDRA DI S. PIETRO
 IN MAERNE
 LOCALITA': P.ZZA IV NOVEMBRE MAERNE DI MARTELLAGO

DATA: maggio 2017
 SCALA: 1:200

N.B. è vietata la riproduzione anche parziale del presente elaborato, previa autorizzazione del Tecnico

Variante al progetto presentato in data 15/07/2015 prot. 17386
 Delibera Consiglio Comunale n. 45 del 30/09/2015.

IL PROGETTISTA: arch. Silvia Penzo

IL COLLABORATORE: geom. Elisa Benvegnù

IL COMMITTENTE:
 Parrocchia Cattedra di S. Pietro Maerne

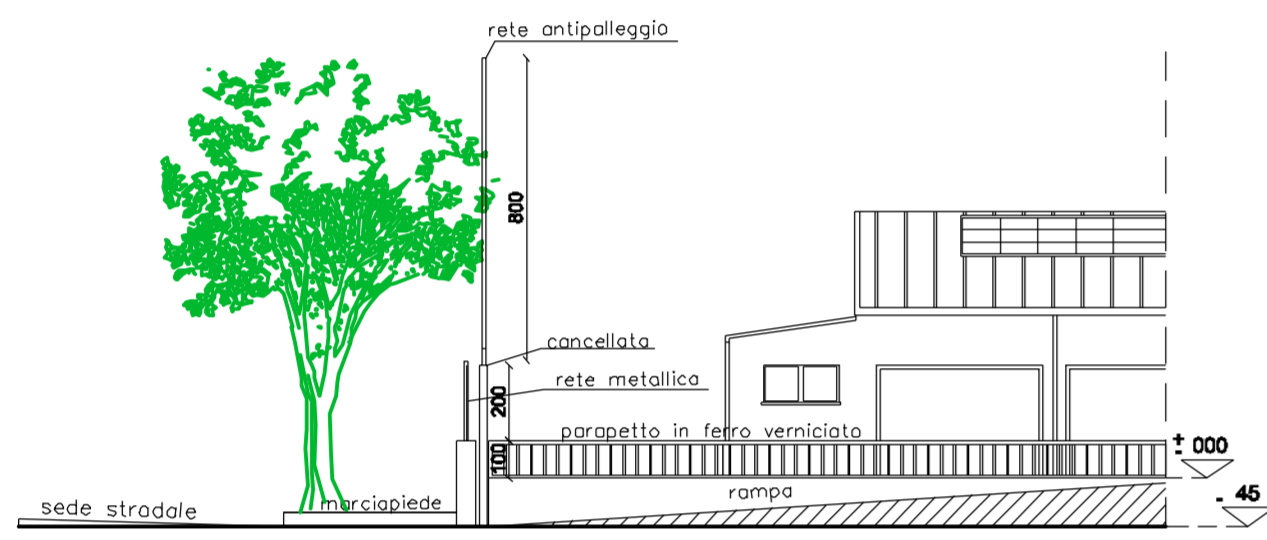

SEZIONE C-C

PLANIMETRIA GENERALE

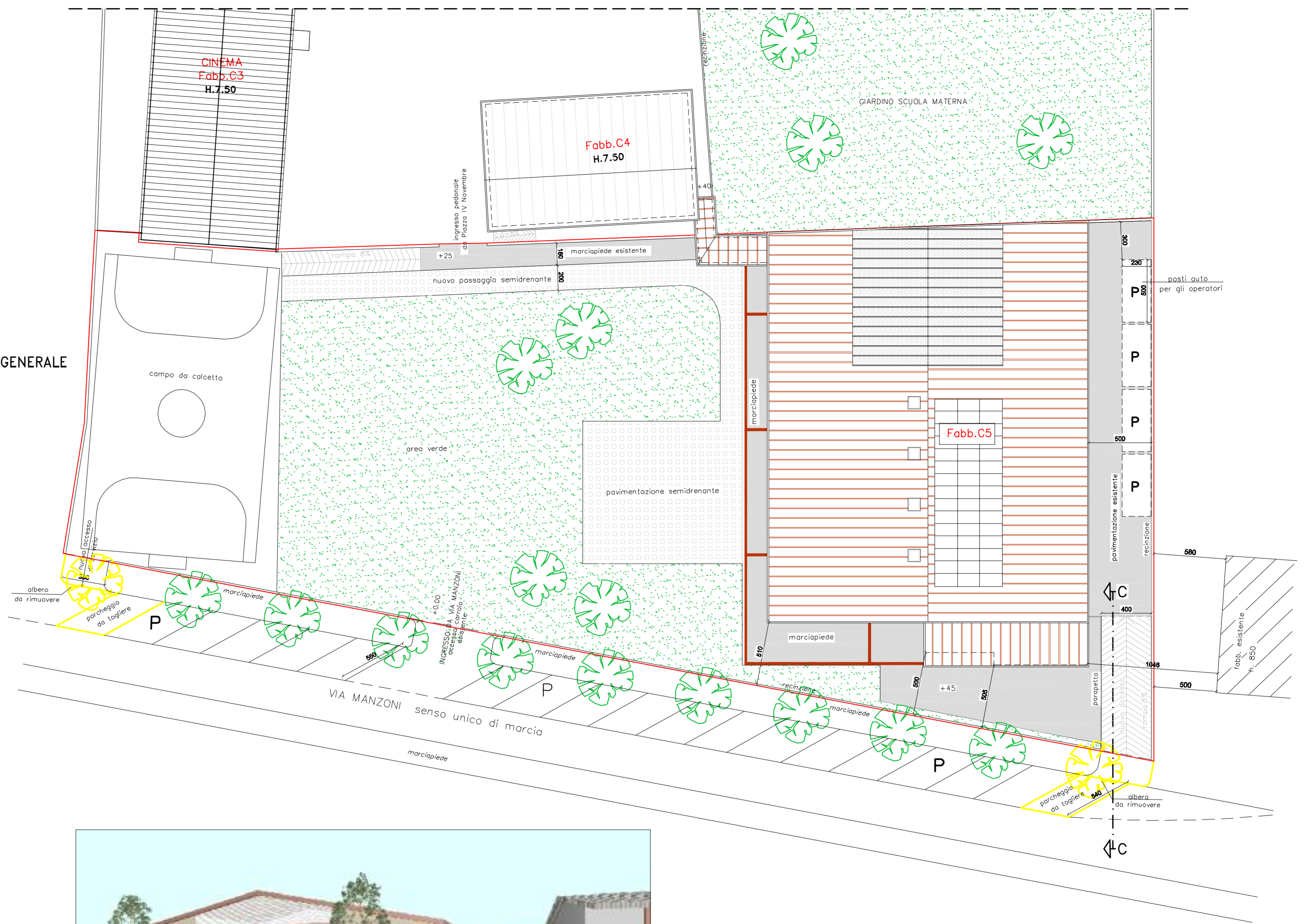

VISTA SUD OVEST



VISTA NORD



VISTA SUD OVEST



VISTA OVEST



VISTA SUD EST