

ESTRATTO MAPPA CATASTALE

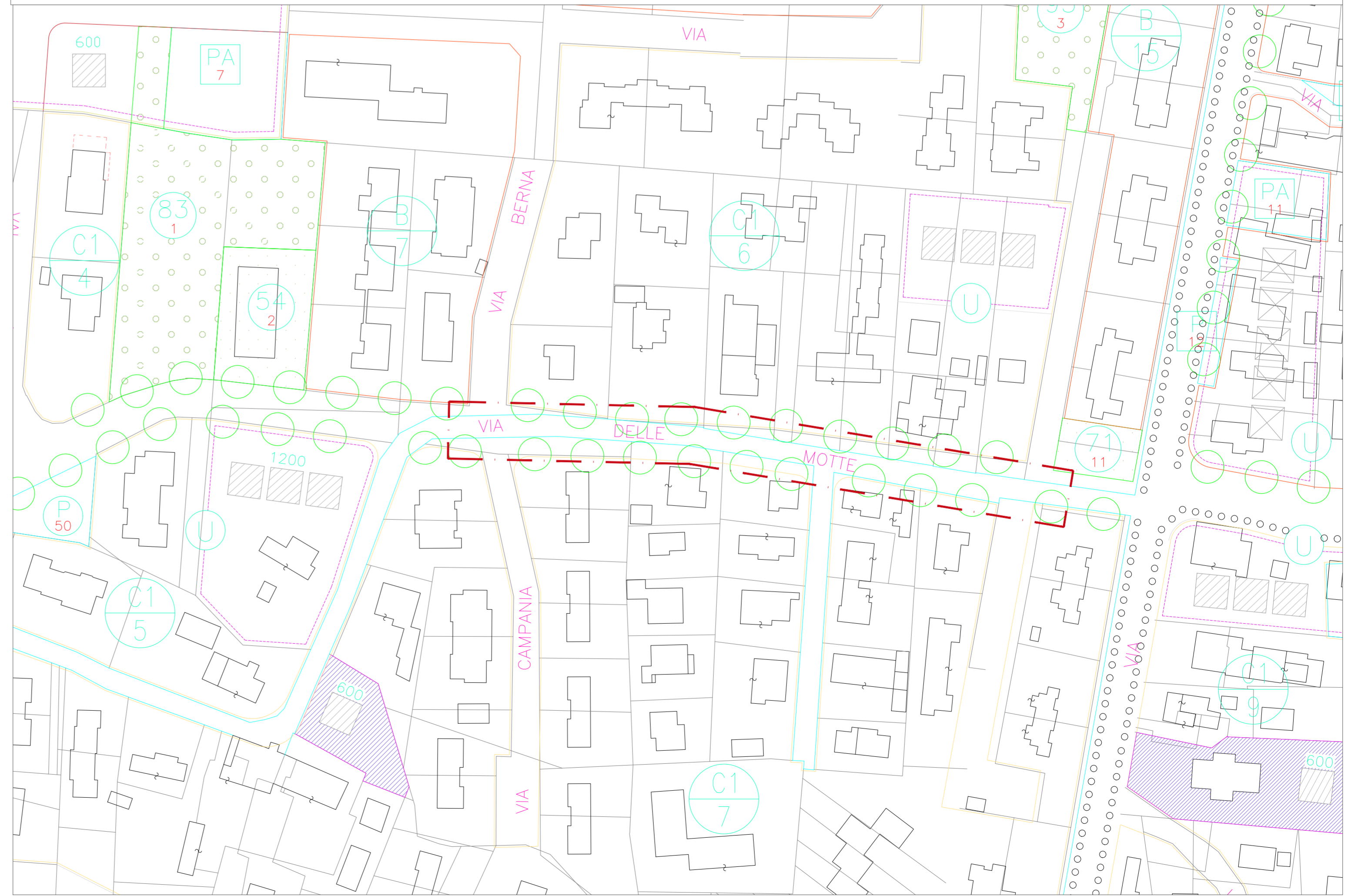

ESTRATTO P.R.G.



COMUNE DI MARTELLAGO
Città Metropolitana di Venezia

RIFACIMENTO MARCIAPIEDI CON ABBATTIMENTO BARRIERE ARCHITETTONICHE IN VIA DELLE MOTTE FRA VIA ROMA E VIA P. BERNA

tav. 1

PROGETTO DEFINITIVO-ESECUTIVO

DATA	FILE	SCALA
aprile 2021	336-via delle motte-martellago.dwg	1:1000

ESTRATTO PLANIMETRIA CATASTALE E PIANO REGOLATORE GENERALE CON INDIVIDUAZIONE DELL'AREA DI INTERVENTO

Responsabile del Procedimento: ing. Fabio Callegher

Progettista: arch. Alessandra Fonzo