

COMUNE DI MARTELLAGO
CITTA' METROPOLITANA DI VENEZIA
SETTORE TECNICO
SPORTELLO UNICO EDILIZIA



PIANO DEGLI INTERVENTI - INTERVENTO N° 39
PIANO DI RECUPERO DI INIZIATIVA PRIVATA
PROGETTO DI RISTRUTTURAZIONE EDILIZIA DEL
COMPLESSO EDILIZIO NORD
FABBRICATO A

VARIANTE

ubicazione: Comune di MARTELLAGO
Via Aldo Moro
N.C.T. Fg.14 Mappali 322 porz, 323 porz, 266 porz.

proprietari: COSTRUZIONI EDILI PAVANELLO SRL
Piazza IV Novembre n. 86/A Maerne di Martellago
00260530274

oggetto: STATO LEGITTIMATO S.C.I.A. alternativa al P.C. art. 23 D.P.R. n.380/2001
PROGETTO DI VARIANTE
COMPARATIVA
Prospettiv Nord / SUD / EST

data: Agosto 2022
agg. Dicembre 2022

TAV. PR 06.2

IL COMMITTENTE

scala 1:100

IL PROGETTISTA

PROGETTISTA ARCHITETTO CLAUDIO BIANCON, via Rossignano n° 11, 30038- Spinea, VE, Tel e fax 041.994521 e-mail: archibia@architettobianconclaudio.191.it

STATO LEGITTIMATO /
S.C.I.A. alternativa al P.C. art. 23 D.P.R. n.380/2001

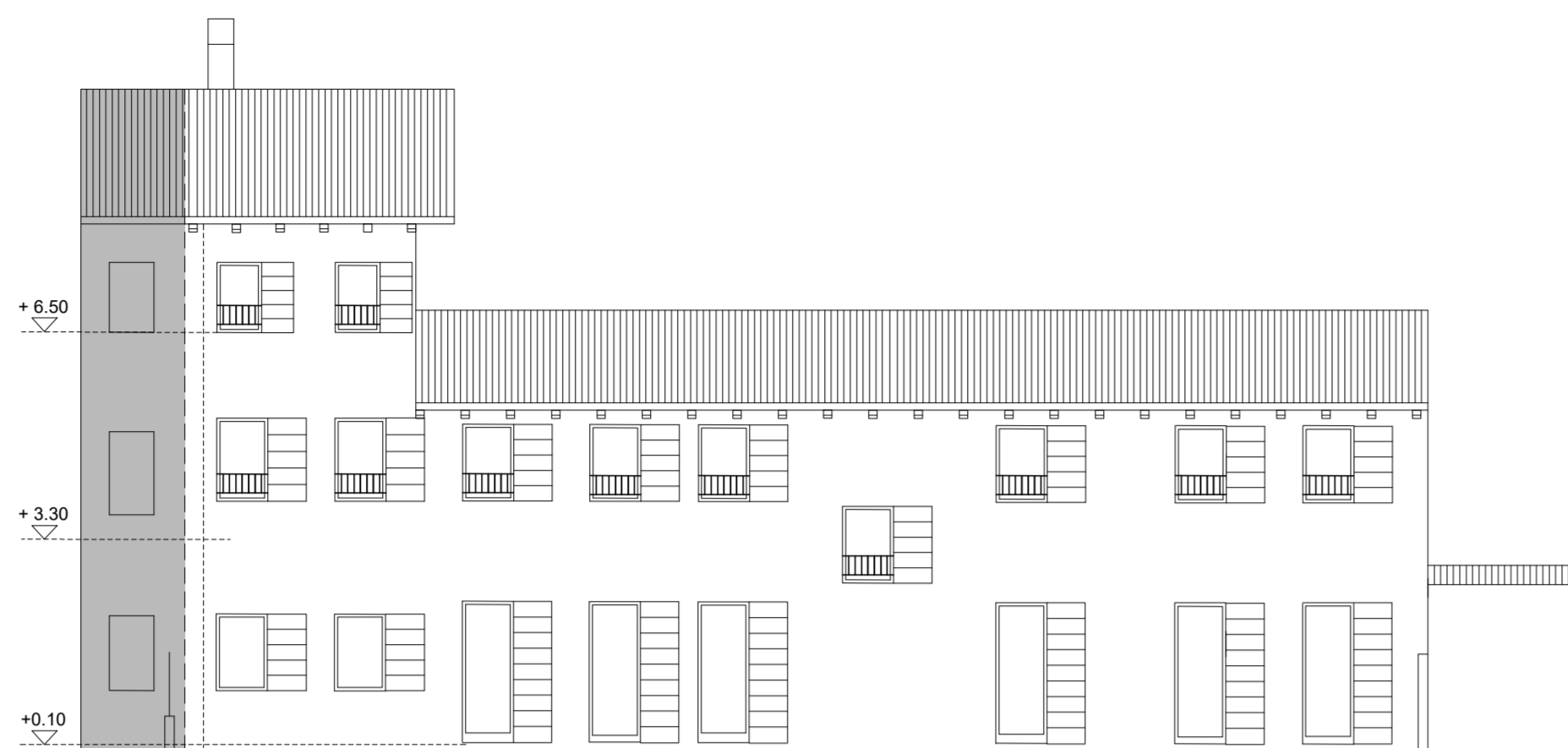

Prospetto Sud



Prospetto Nord

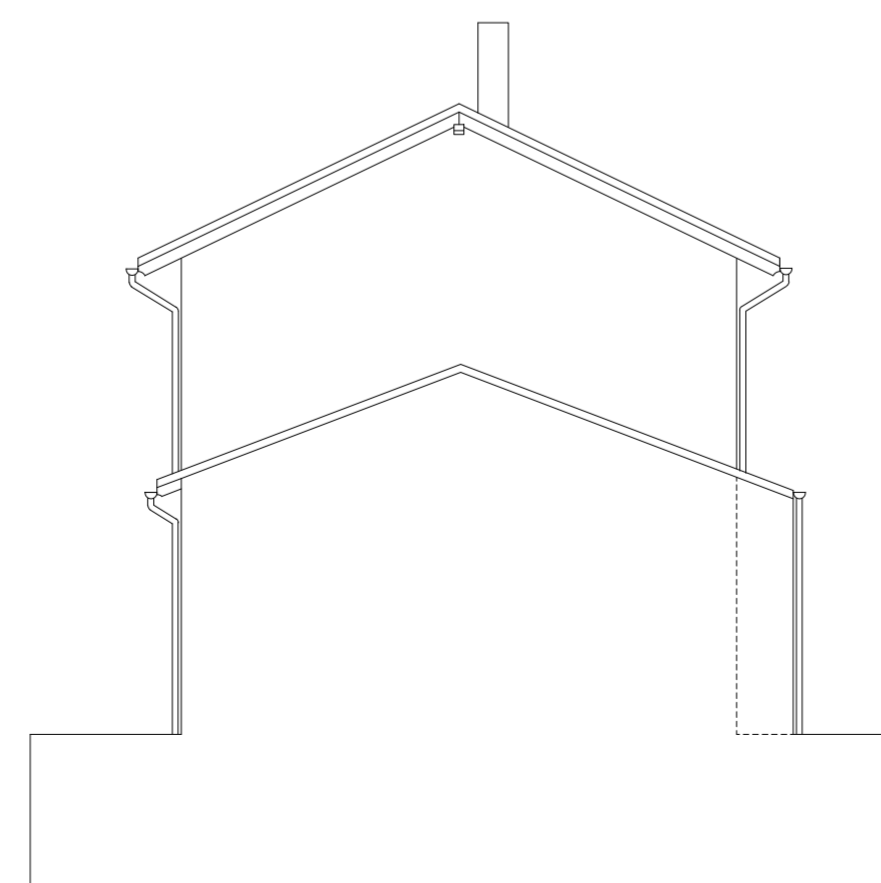

Prospetto Est

VARIANTE DI PROGETTO

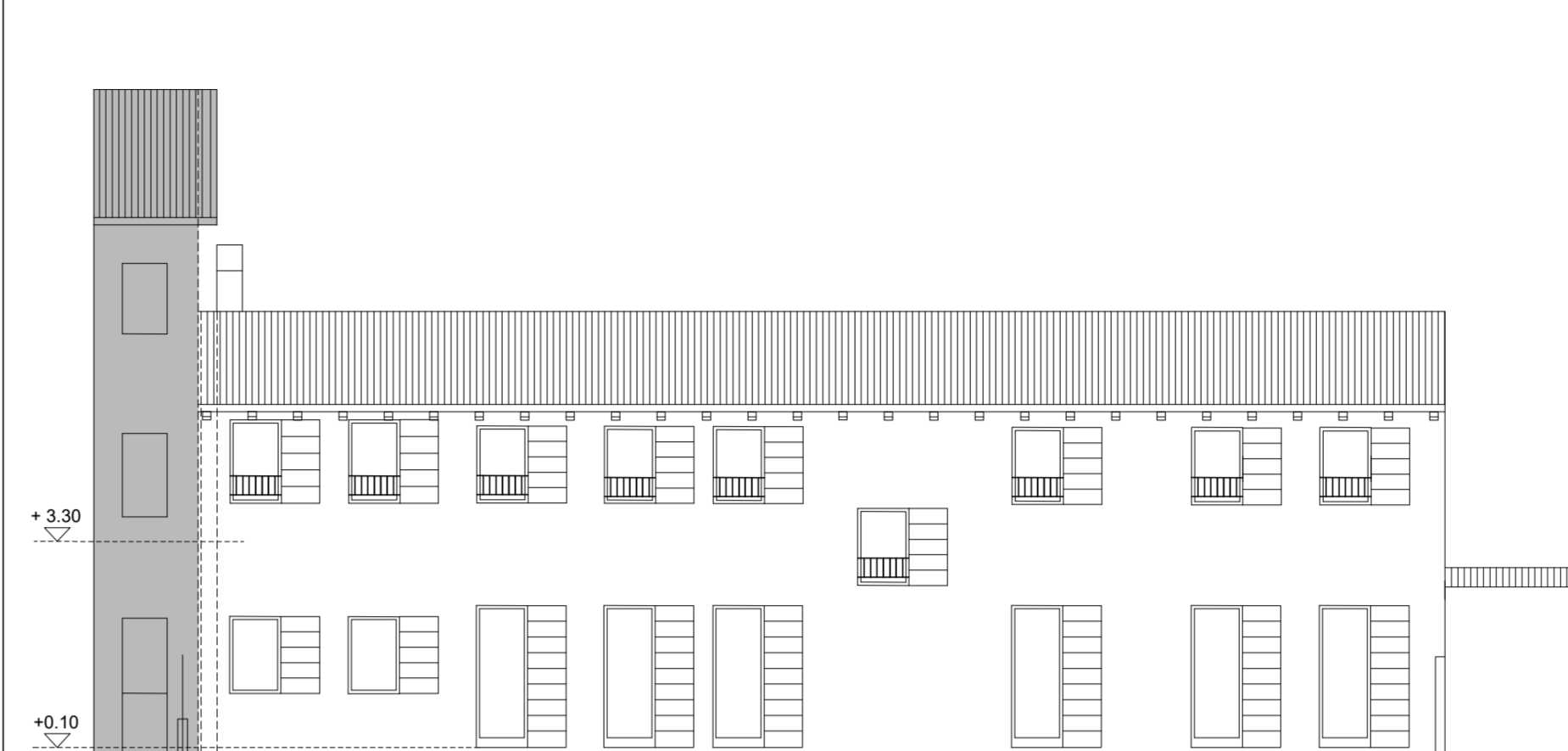

Prospetto Sud



Prospetto Nord

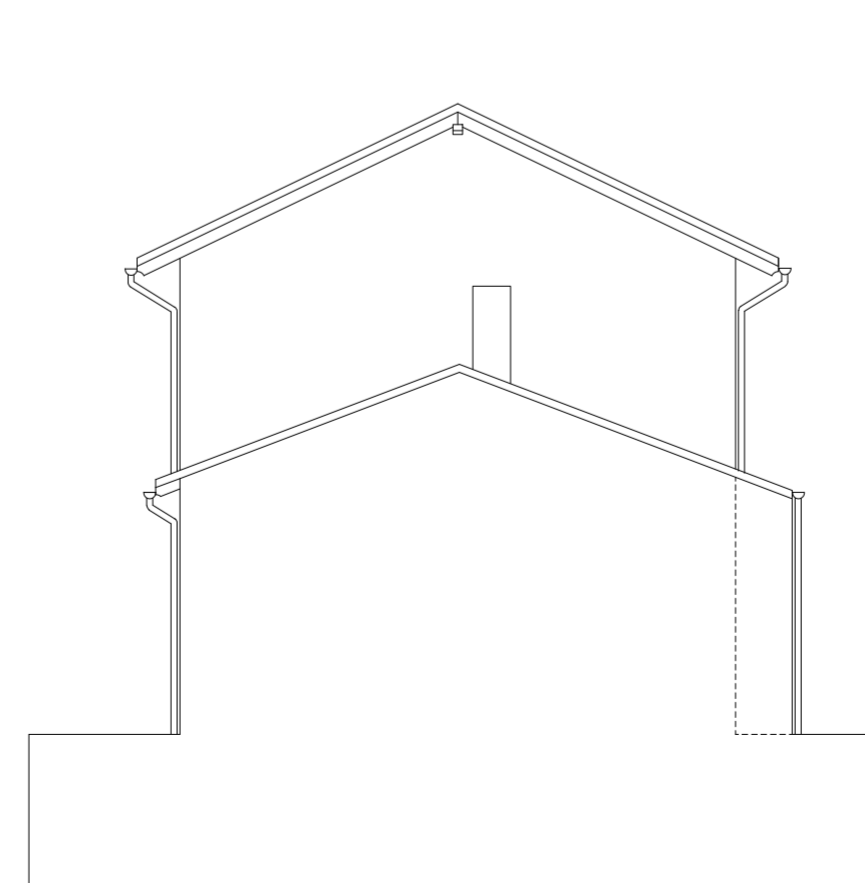

Prospetto Est

 Comparativa

COMPARATIVA



Prospetto Sud

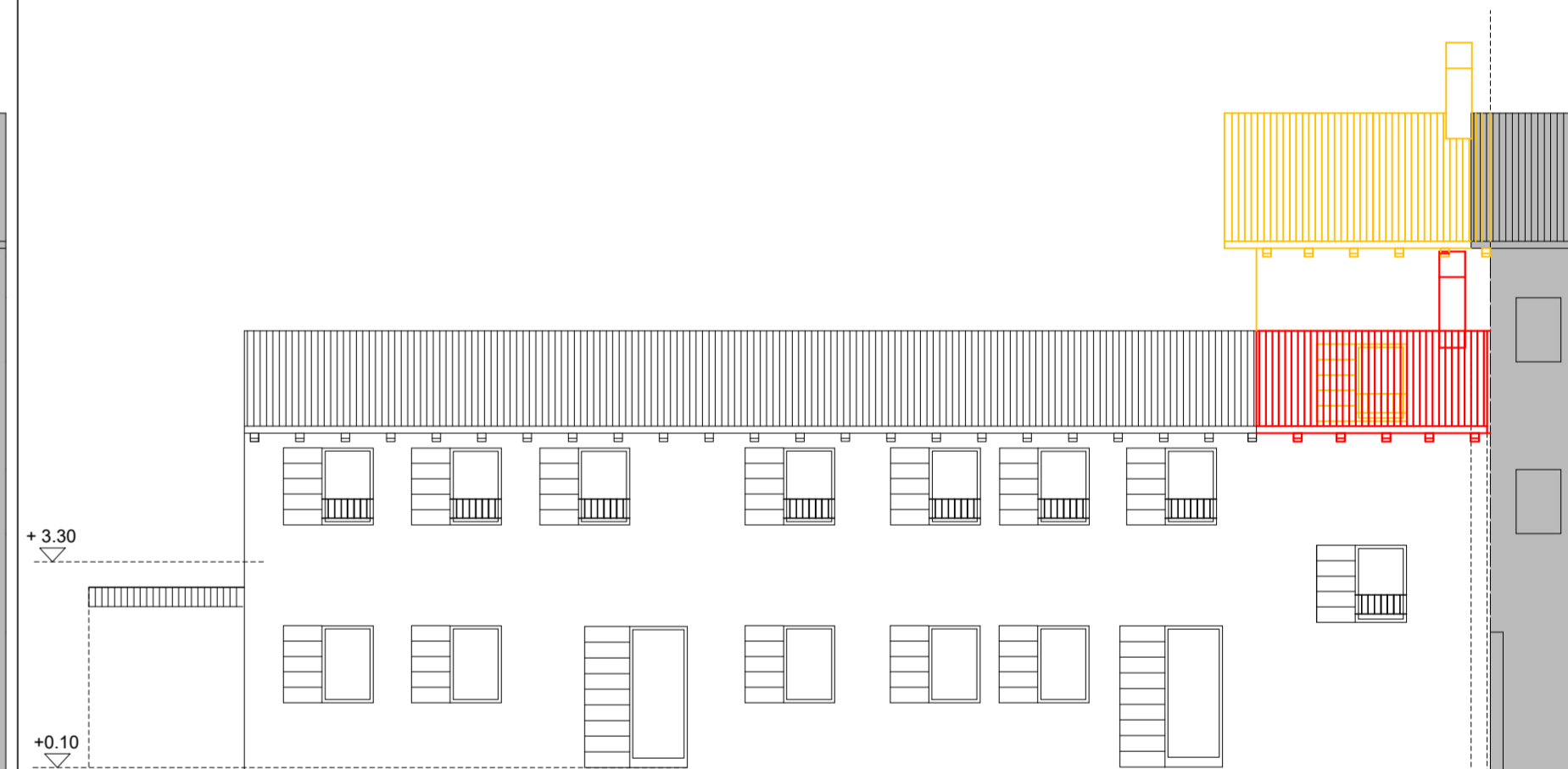

Prospetto Nord

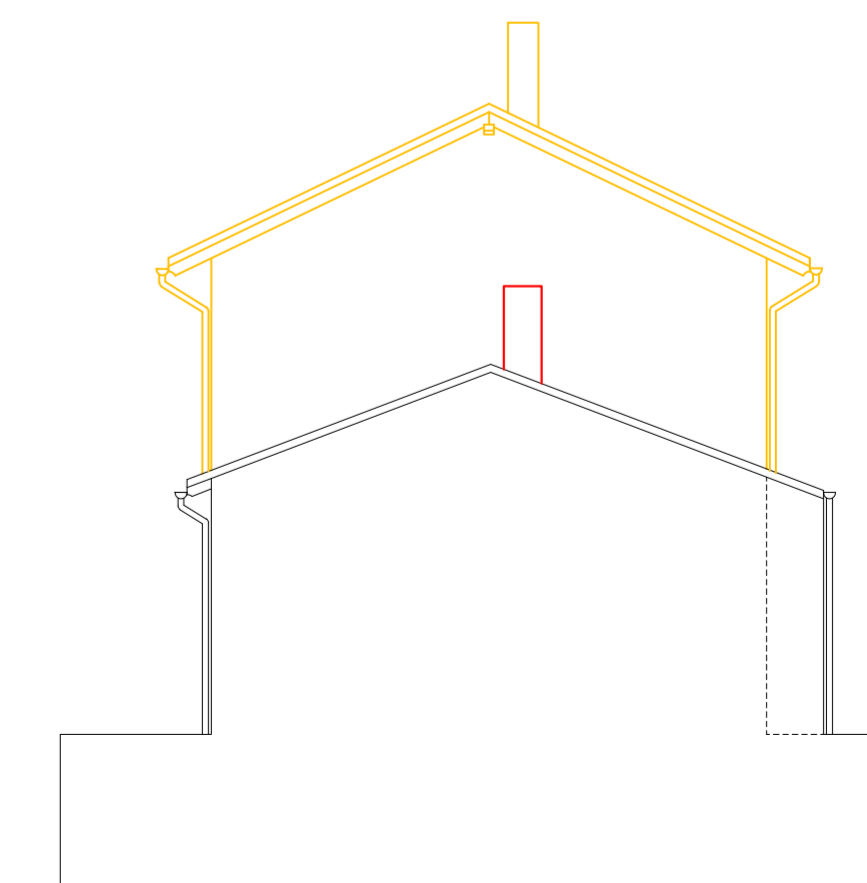

Prospetto Est