

PIANTA PIANO TERRA scala 1:100

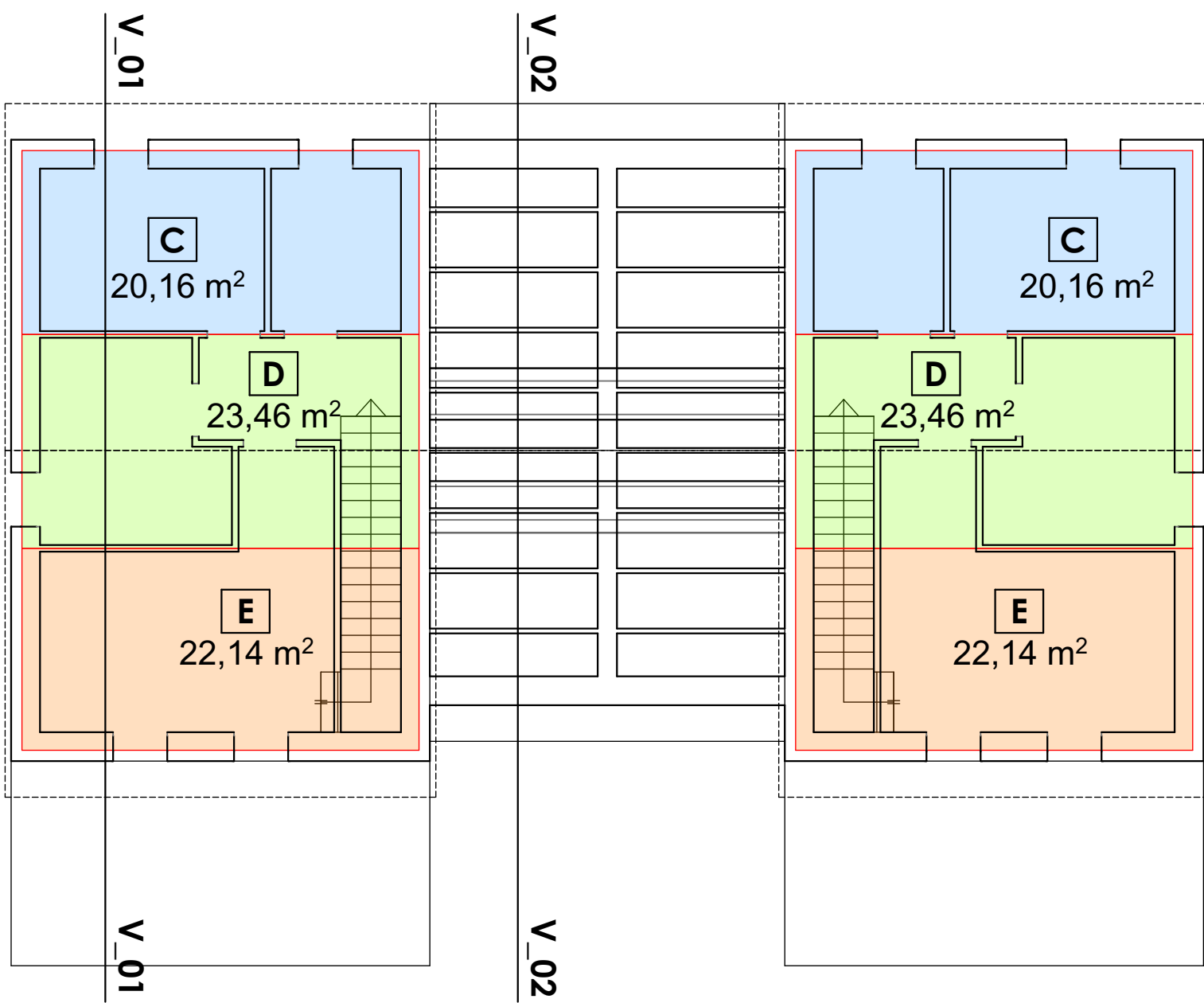

PIANTA PIANO PRIMO scala 1:100

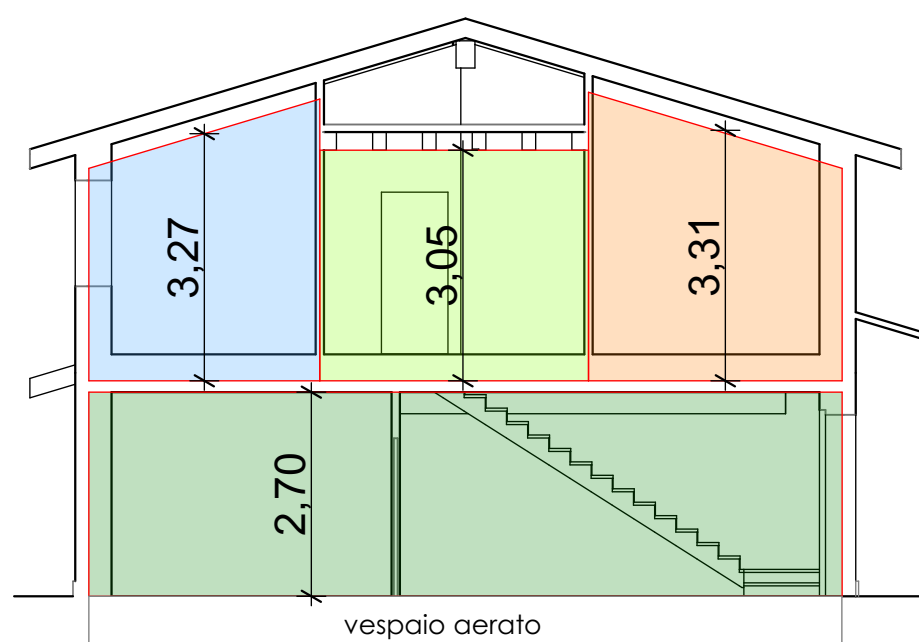

SEZIONE V_01 scala 1:100

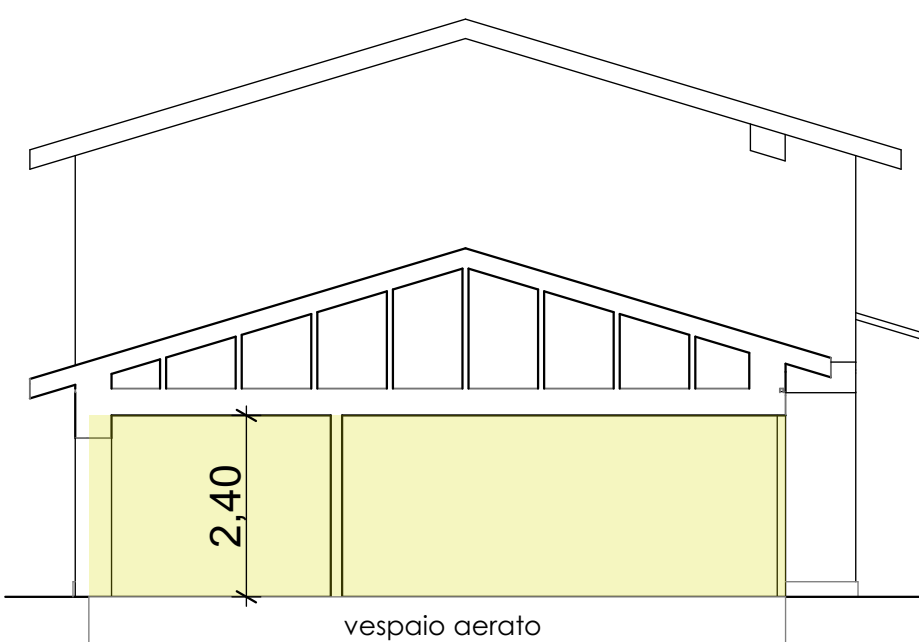

SEZIONE V_02 scala 1:100

CALCOLO VOLUME URBANISTICO DI PROGETTO

unità OVEST			
	sup.coperta	altezza	
piano terra			
A	mq. 63,00	x h. 2,70 = mc.	170,10 +
B	mq. 31,61	x h. 2,40 = mc.	75,86 +
garage	mq. 20,63	x h. 2,40 = mc.	49,51 =
			196,45

unità OVEST			
	sup.coperta	altezza	
piano primo			
C	mq. 20,16	x h. 3,27 = mc.	65,92 +
D	mq. 23,46	x h. 3,05 = mc.	71,55 +
E	mq. 22,14	x h. 3,31 = mc.	73,28 +
			210,76 =
tot			407,21

unità OVEST			
	sup.coperta	altezza	
piano terra			
A	mq. 63,00	x h. 2,70 = mc.	170,10 +
B	mq. 31,61	x h. 2,40 = mc.	75,86 +
garage	mq. 20,63	x h. 2,40 = mc.	49,51 =
			196,45

unità OVEST			
	sup.coperta	altezza	
piano primo			
C	mq. 20,16	x h. 3,27 = mc.	65,92 +
D	mq. 23,46	x h. 3,05 = mc.	71,55 +
E	mq. 22,14	x h. 3,31 = mc.	73,28 +
			210,76 =
tot			407,21

			210,76 =
tot			407,21

VOLUME TOTALE **814,42**

Nota:
 Nel calcolo della Volumetria è stato applicato il sistema di calcolo ammesso dal D.Lgs 102/2014 e s.m.i. per un aumento dello spessore del solaio interpiano e delle murature perimetrali per come previsto dalla legge succitata.
 NEL PROGETTO E' PREVISTO UNO SPESSORE DEI SOLAI INTERPIANO PARI A 50 cm., pertanto il computo delle altezze considera spessori urbanistici di cm 35 e non 30 (visto che si può derogare solo fino a spessori reali pari a 45 cm)

DI-MA
 .eu

Comune

Di.Ma. Architetti
 Giuseppe Di Loreto Architetto
 via Leonardo da Vinci 10 30038, Spinea (VE)
 tel./fax 041 997404
 e-mail giuseppe.diloreto@alice.it
 pec giuseppe.diloreto@archiworldpec.it

tavola

MARTELLAGO foglio 14 porz. mappali 1529-1530-1534

Progetto

Lotto 6. edificio bifamiliare.
 disposizioni plano-volumetriche, tipologiche, formali e costruttive

Oggetto

Calcolo dei volumi e delle superfici

Ditta

COSTRUZIONI EDILI PAVANELLO s.r.l.
 Piazza IV Novembre 86/a
 Maerne di Martellago VE

data

09/16

scala

1:2000 - 1:200 -
 1:100

Progettista

Arch. DI LORETO Giuseppe

4C.1
02

www.di-ma.eu