

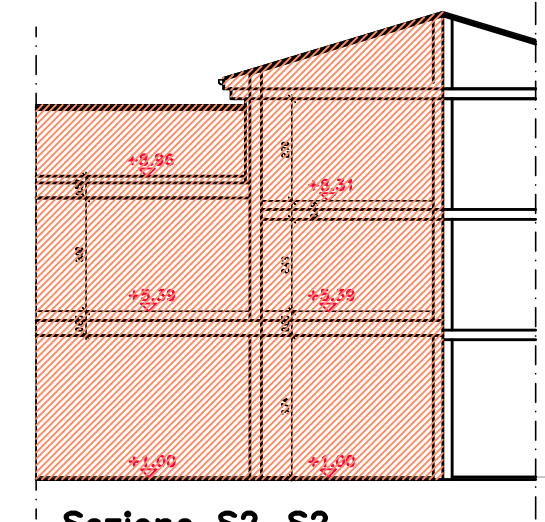

Prospetto ovest

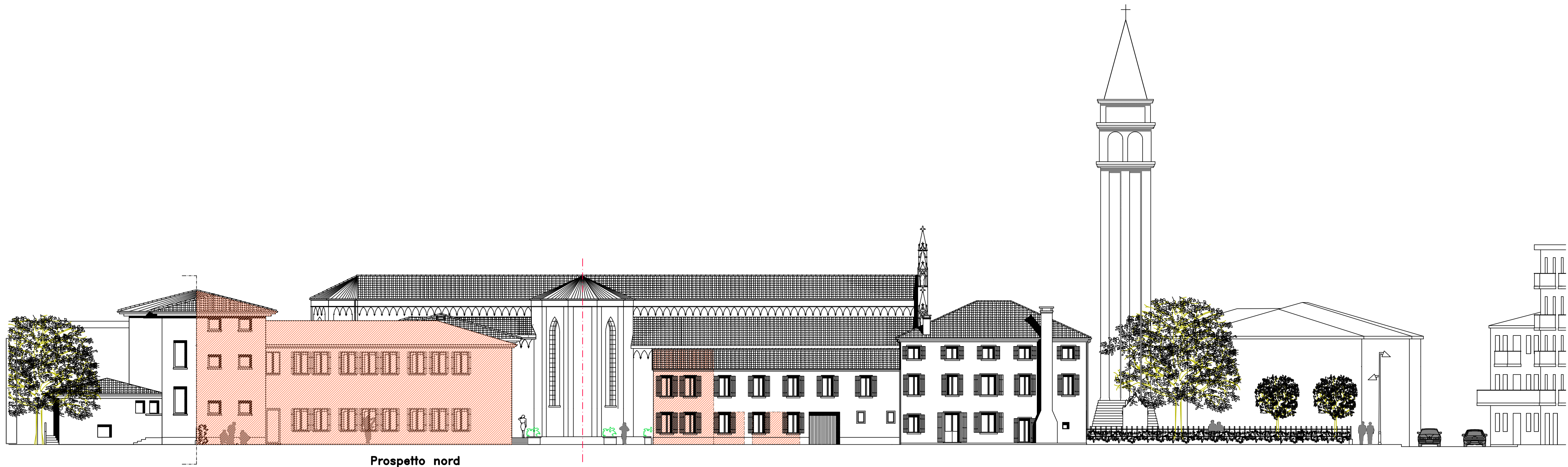

Sezione S2-S2



Prospetto nord



Prospetto est

Sezione S1-S1



Prospetto sud

Sezione S-S

REV.	DATA	DESCRIZIONE	REVISIONE	REDATTO	VERIFICATO	VERIFICATO
04	24.07.13	BB.AA.		Claudio	VERIFICATO	Ing. M. Niero
03	03.07.13	BB.AA.		Claudio	VERIFICATO	Ing. M. Niero
02	14.02.13	BB.AA.		Claudio	VERIFICATO	Ing. M. Niero
01	10.12.12	Esecutivo		Claudio	VERIFICATO	Ing. M. Niero

<b>PROGETTO:</b> PIANO PARTICOLAREGGIATO CENTRO PARROCCHIALE DI MAERNE PIAZZA IV NOVEMBRE		<b>PROGETTISTA</b> Ing. Marco Niero C.F. NRMRC75508H735P	
<b>ELABORATO</b> COMPARATIVA SEZIONI E PROSPETTI		<b>COLLABORAZIONE ARTISTICA</b> Arch. Giovanni Pedrocchi C.F. PDRGN72044L736H	
PRODOTTO DA IN GEO S.r.l. Società d'Ingegneria			
<b>COMMITTENTE</b> PARROCCHIA CATTEDRA DI SAN PIETRO MAERNE		<b>DIRETTORE TECNICO</b> Ing. Marco Niero C.F. NRMRC75508H735P	
<b>9.B</b>	SCALA 1:200	 società di ingegneria s.r.l.	P.I. 03827860275 Via XXV Aprile, 10 30030 Robegano Salzano Ve Tel.041-482104 Fax. 041-482038 e-mail Ingeo.srl@gmail.com
	Prot. 235		
	Data Luglio 2013		