

**PIANTA PIANO PRIMO**  
scala 1:100

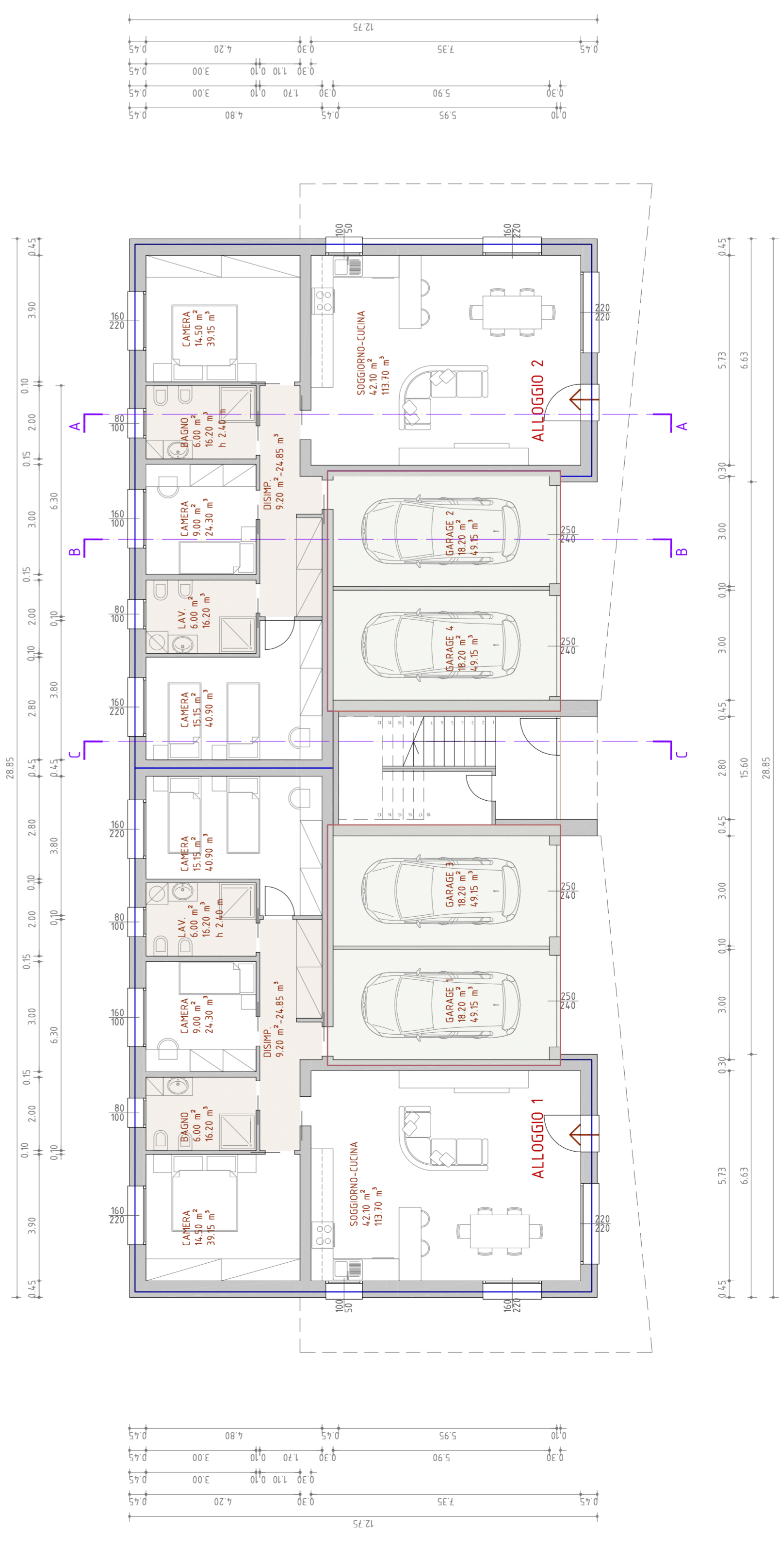

**PIANTA PIANO TERRA**  
scala 1:100

**CALCOLO DEL VOLUME**

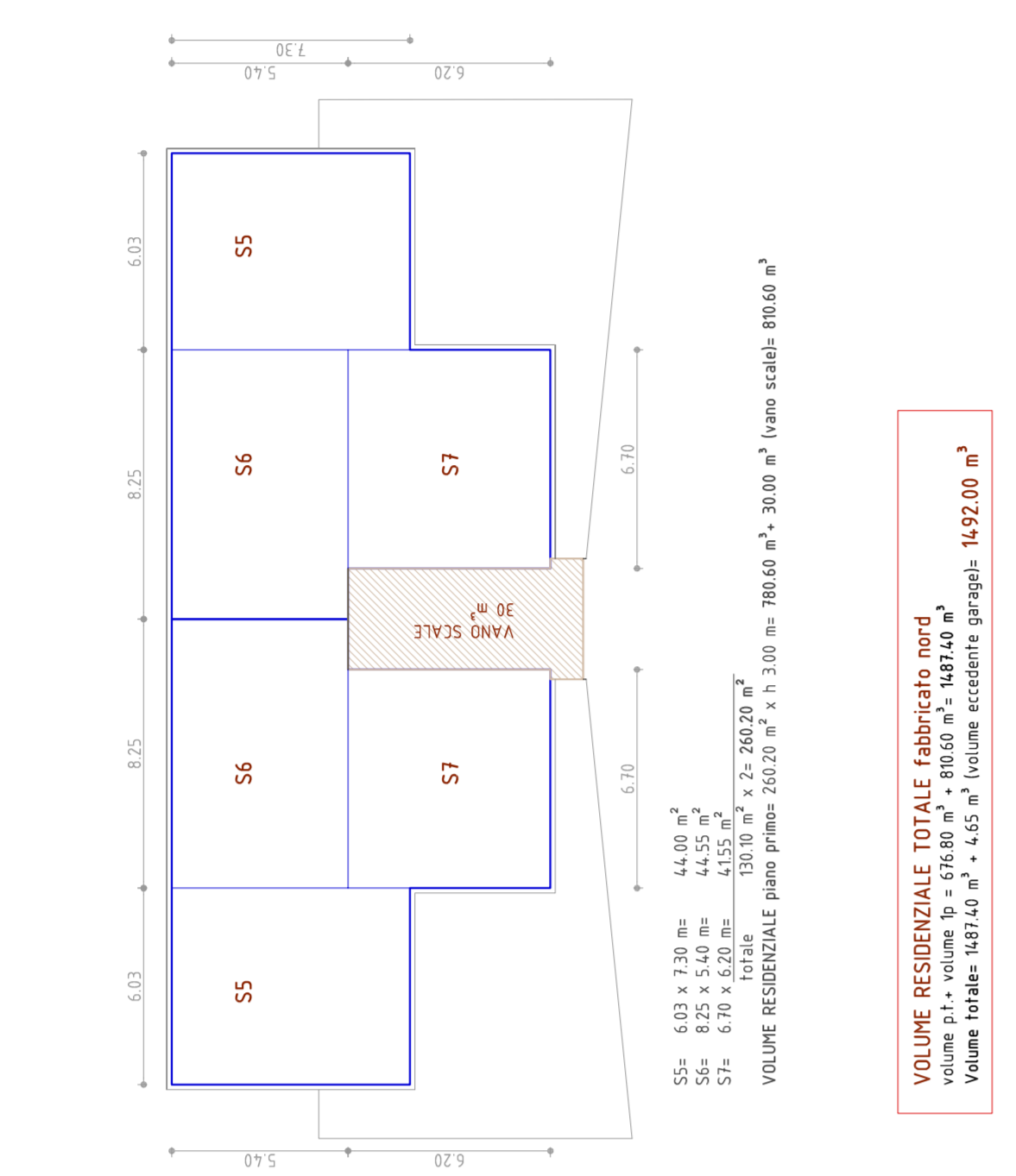
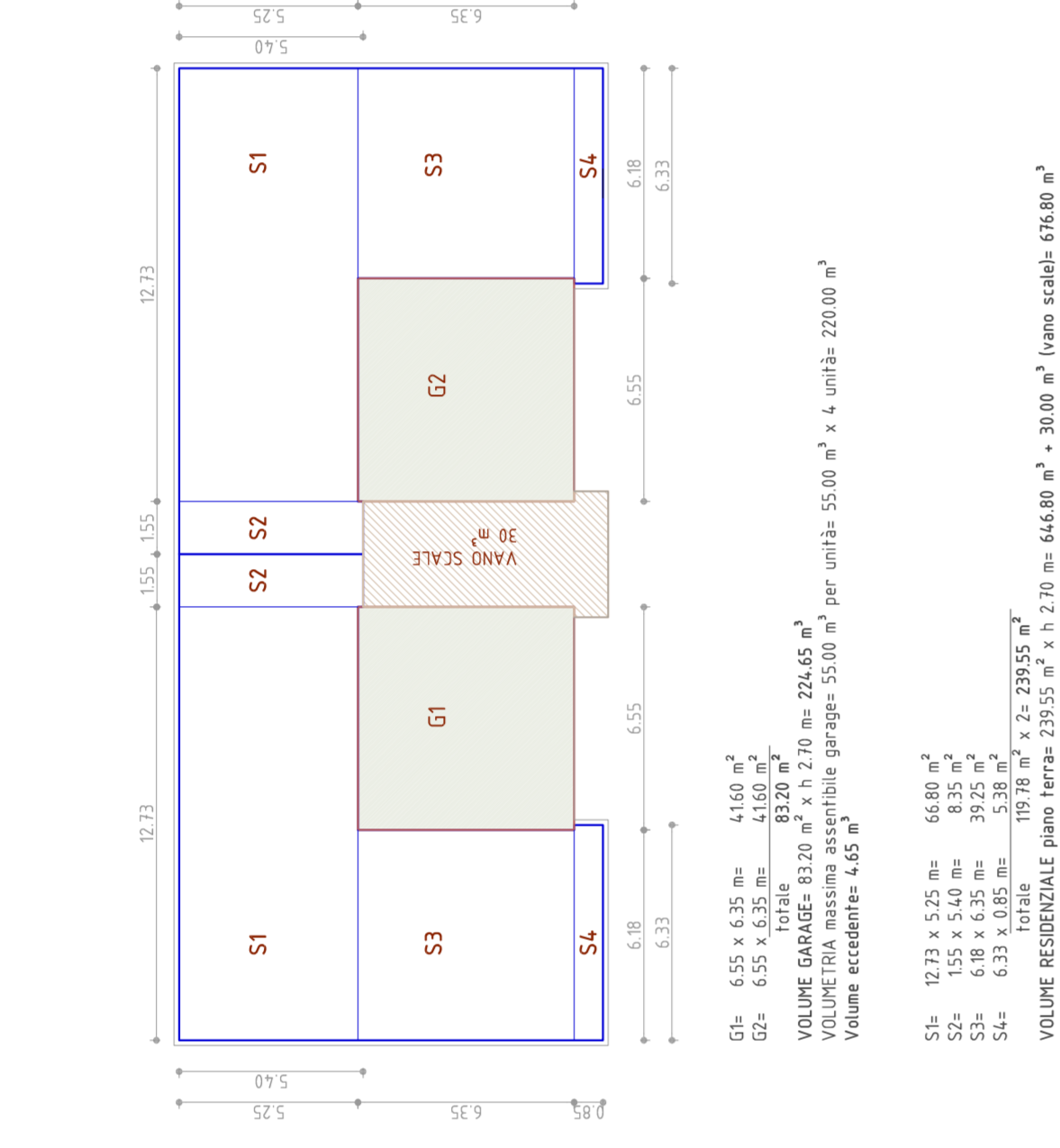

**VOLUME RESIDENZIALE TOTALE fabbricato nord**  
Volume p1 + volume p2 = 676.80 m<sup>3</sup> + 802.00 m<sup>3</sup> = 1478.80 m<sup>3</sup>  
Volume totale = 1478.80 m<sup>3</sup> + 4.65 m<sup>3</sup> (Volume eccedente garage) = 1483.45 m<sup>3</sup>

**CALCOLO DELLA SUPERFICIE COPERTA**

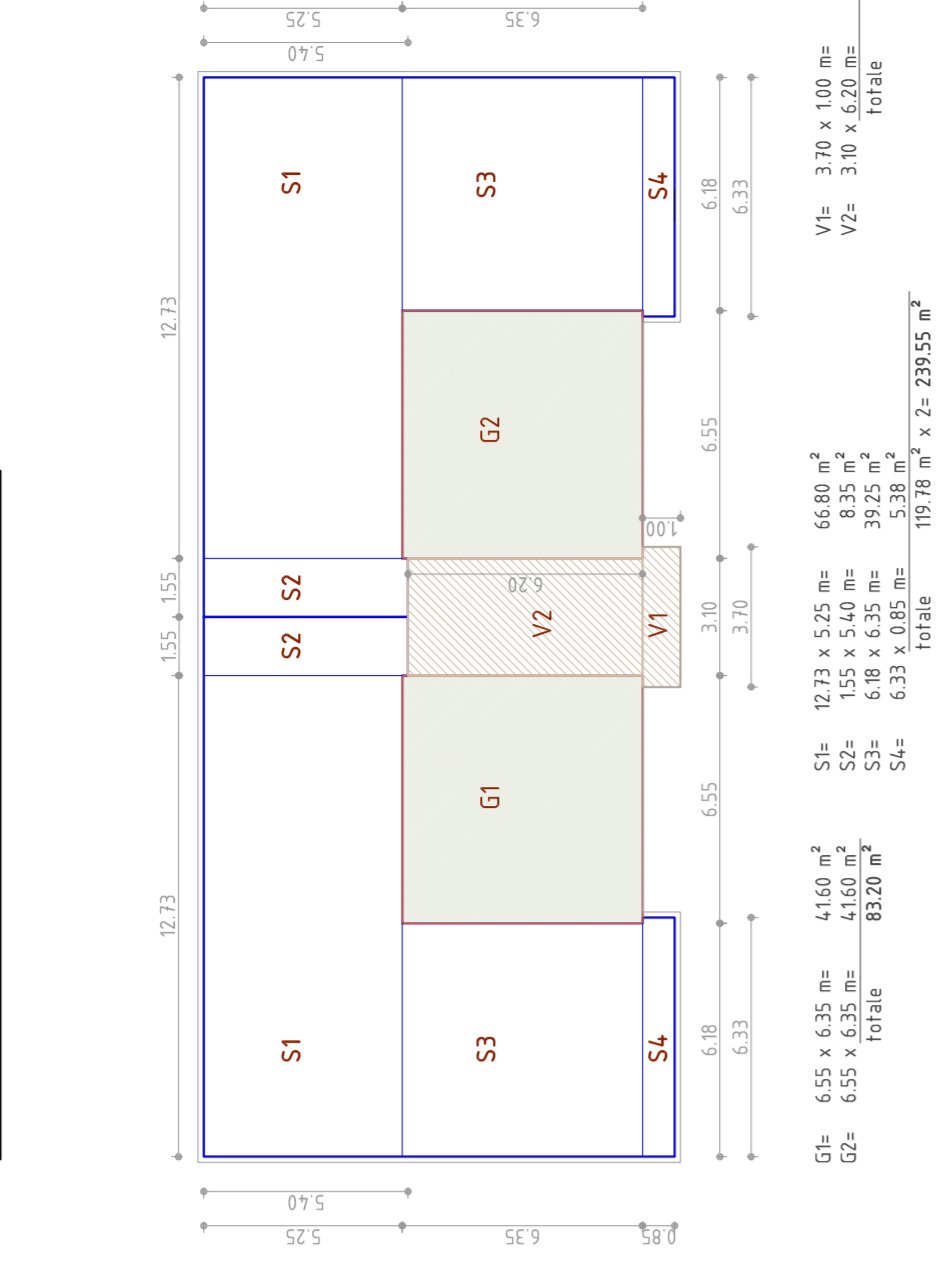

**Superficie coperta totale fabbricato nord**  
91.47 + 47.95 = 139.42 m<sup>2</sup>

scala 1:200

**CALCOLO SUPERFICIE E VOLUMI**

ai sensi della L.R. 21/196



**Tavola 6B**

comune di martellago  
provincia di venezia

Oggetto Piano di recupero di iniziativa privata denominato  
"Ca' Grimani delle Prese"  
Z.T.O. CV/77 - primo stralzo, per demolizione di  
magazzini dismessi e costruzione di n.2 fabbricati  
residenziali per un totale di n° 9 alloggi

Ditta proponente e proprietaria:

Niero Gianni  
via G. Mazzini 1/A, 30174, Mestre (VE)

Architetto incaricato:  
geometra angelo righetto  
architetto maria civero

data ultima modifica : 9 marzo 2018  
scala 1/100 e 1/200

AGGREGAZIONE ALLOGGI  
fabbricato NORD

elenco elaborati:  
- piante  
- calcolo superfici e volumi

**PIANTA COPERTURA**  
scala 1:100

