

PROSPETTO OVEST

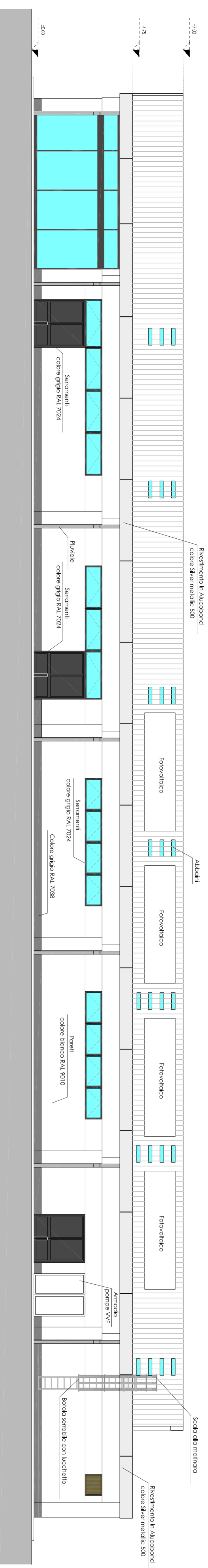

PROSPETTO EST

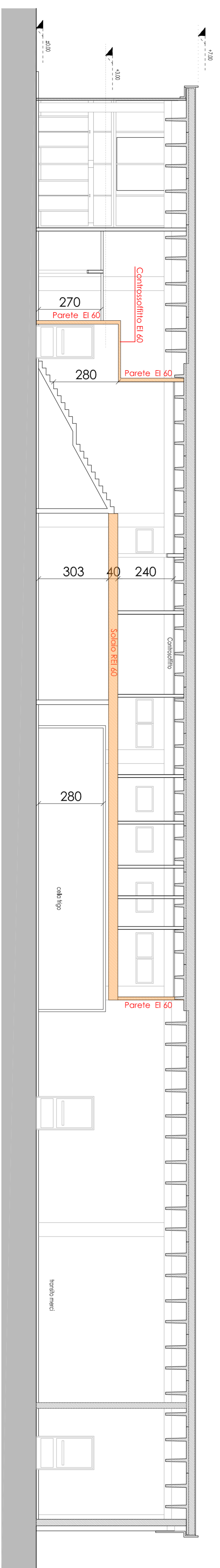

SEZIONE Z-Z SC.1/100

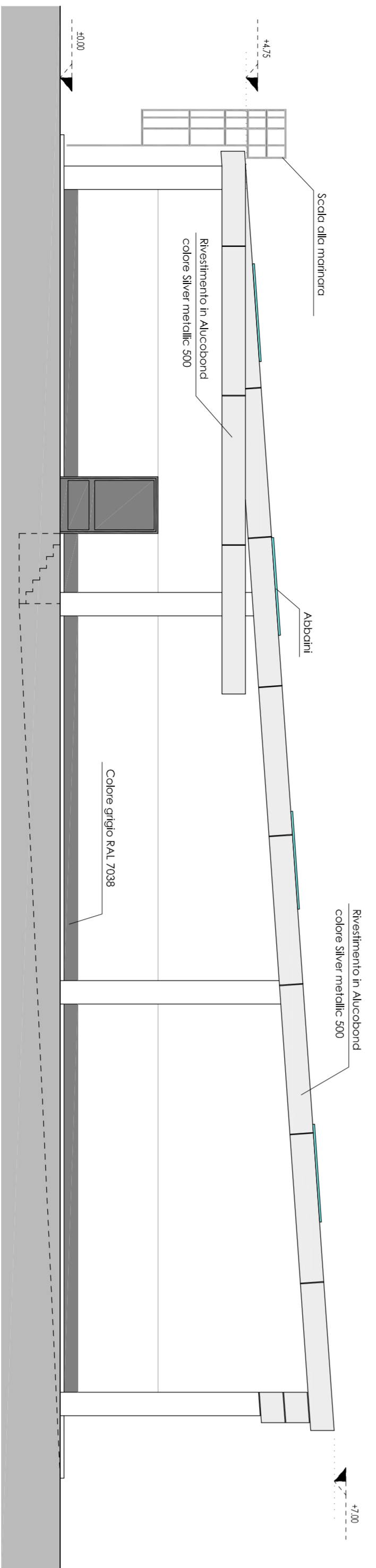

PROSPETTO NORD SC.1/100

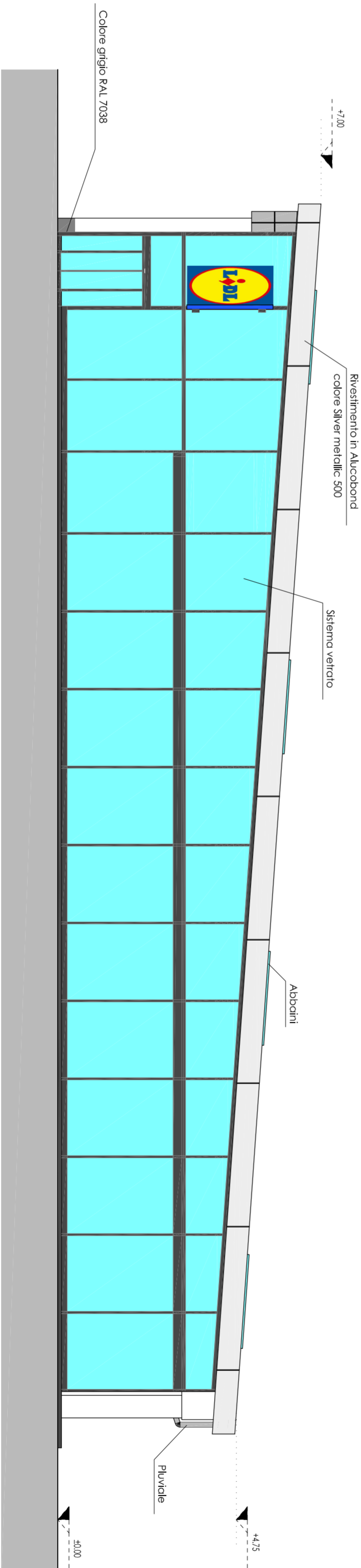

PROSPETTO SUD SC.1/100

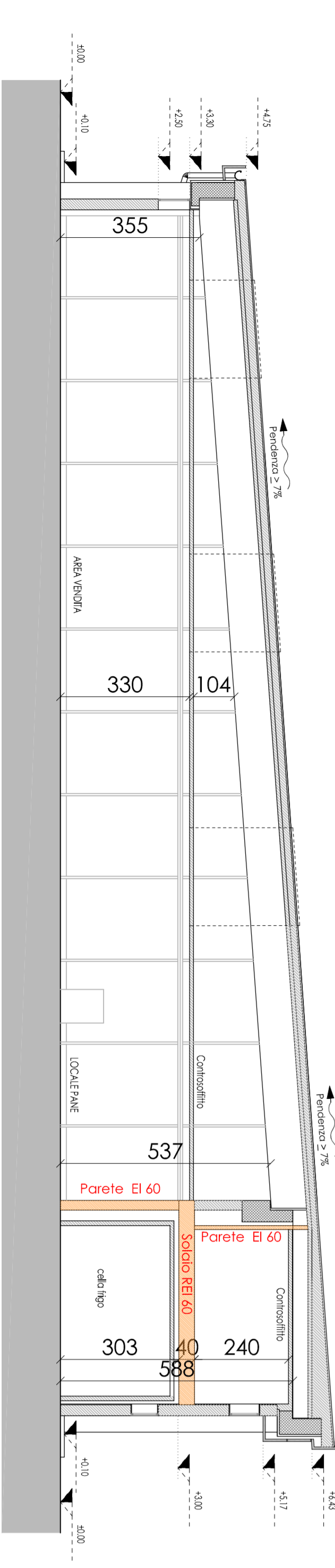

SEZIONE X-X SC.1/100

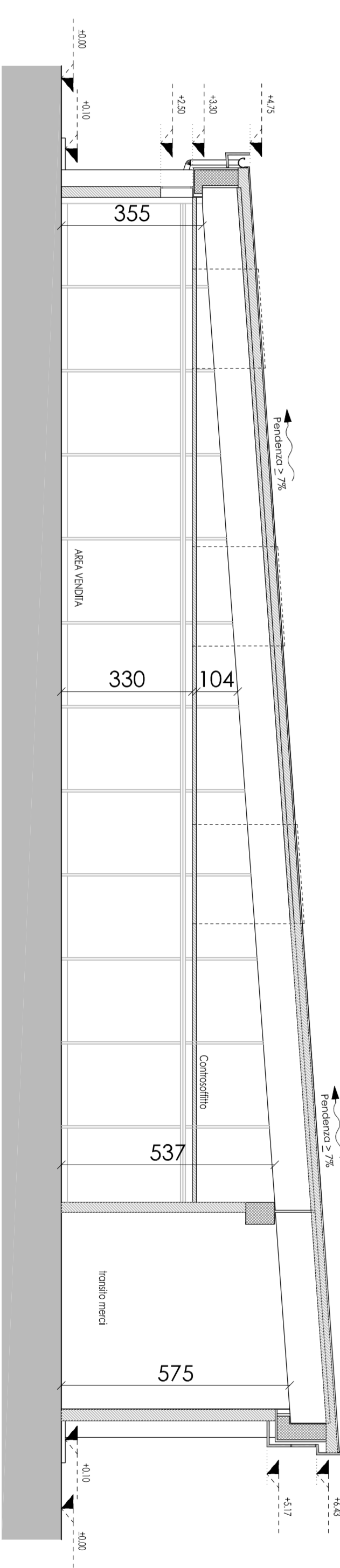

SEZIONE Y-Y SC.1/100

		<b>DOSSIER</b> <b>COMUNE DI MARTELLAGO (VE)</b> Provincia di Venezia		<b>Il proprietario</b>			
DOTT. ING. DANILÒ MICHIELETTO Via Moglianesa, 19 - 30037 Scorzè (Ve) Tel. 041 5840499 - Fax. 041 5849770 - mail: info@dmichielettostudio.it C.F. - MCH DNL 64E12 F904K - P. IVA: 02529860278 Iscritto all'ordine degli ingegneri della provincia di Venezia al n° 2109		Cliente: <b>Comune di Martellago (VE)</b> (C.F.: 82030170279) <b>LIDL ITALIA S.r.l.</b> (C.F.: 0273500233) In nome e per conto del Sigg.: Bussatto Agostino (C.F.: 8579164100510) Bussatto Anna (C.F.: 8579164100510) Bussatto Laura (C.F.: 8579164100510) Bussatto Monika (C.F.: 8579164100510) Sbarda Giuseppe (C.F.: 8579164100510)		Progetto: <b>PIANO DI RECUPERO          SOGHEDA MAERNE B.36          REALIZZAZIONE NUOVO FABBRICATO          COMMERCIALE</b> Comune di Martellago (Ve) - Via Salaria 221 - 30100 - 041 - 1723 - 1724		<b>Il progettista</b>	
Elaboratore: <b>ELABORATO ARCHITETTONICO</b>		Scale: 1:100 File: piano.dwg		Rilasciato: 03/09/2018			
Stato di Progetto: <b>STATO DI PROGETTO</b>		Data: 10/02/2020		Tavola: <b>07</b>			
R. RECUPERO D. DISEGNO C. CALCOLO A.C. AUTORIZZAZIONE D.M.		R. RECUPERO D. DISEGNO C. CALCOLO A.C. AUTORIZZAZIONE D.M.		R. RECUPERO D. DISEGNO C. CALCOLO A.C. AUTORIZZAZIONE D.M.			