

CITTA' METROPOLITANA DI VENEZIA  
COMUNE DI MARTELLAGO  
Foglio 15 mappale 246

Studio Associato  
di Architettura  
**E. Benvegnù e S. Penzo**  
Via G. Galvani, 17/A - 30126 Martellago (TV)  
Tel. 0423/461111 - Fax 0423/461112  
e-mail: [studio@benvegnu-penzo.it](mailto:studio@benvegnu-penzo.it)

PROGETTO: Variante al Piano di Recupero ZTO B- 25 MAERNE  
OGGETTO: PROSPETTI - SEZIONI

TAVOLA N.  
**4**

RICHIEDENTE: PARROCCHIA CATTEDRA DI S. PIETRO  
IN MAERNE

LOCALITA': P.ZZA IV NOVEMBRE MAERNE DI MARTELLAGO

DATA: maggio 2017  
SCALA: 1:100

N.B. è vietata la riproduzione anche parziale del presente elaborato, previa autorizzazione del Tecnico

Variante al progetto presentato in data 15/07/2015 prot. 17386  
Delibera Consiglio Comunale n. 45 del 30/09/2015.

IL PROGETTISTA: arch. Silvia Penzo

IL COLLABORATORE: geom. Elisa Benvegnù

IL COMMITTENTE:  
Parrocchia Cattedra di S. Pietro Maerne

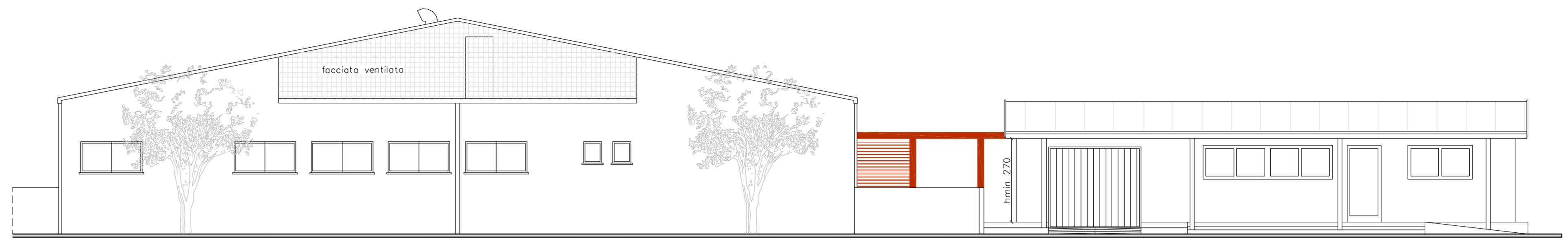

PROSPETTO NORD

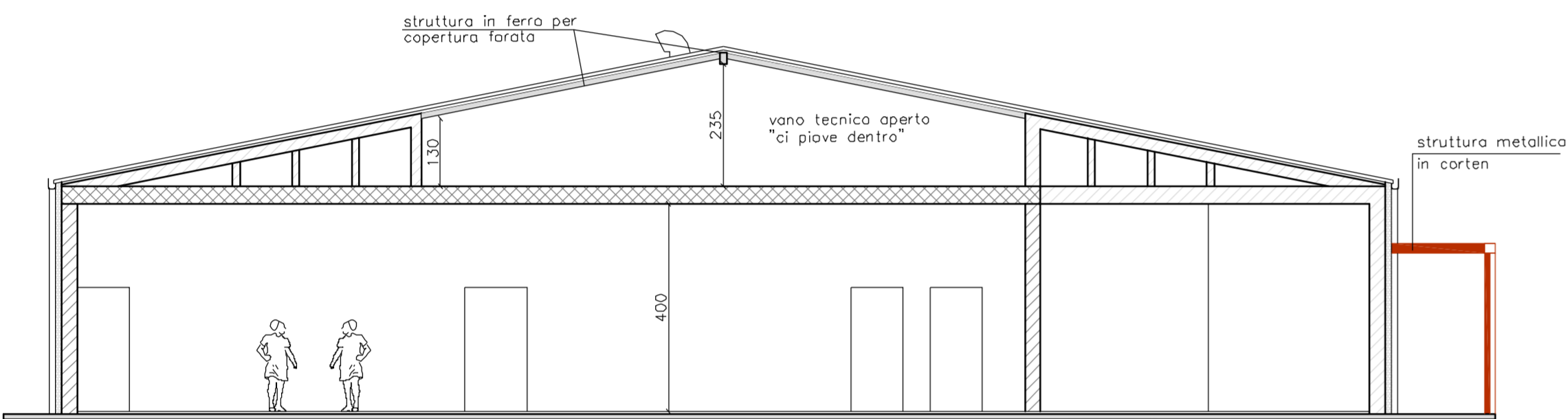

SEZIONE A-A

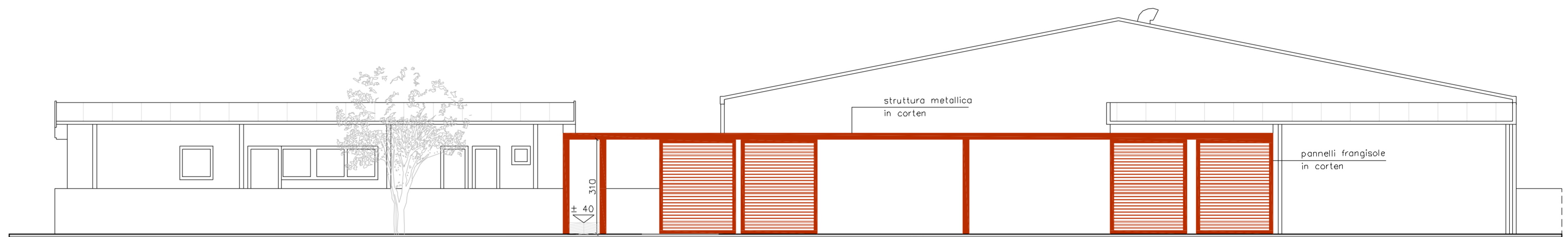

PROSPETTO SUD

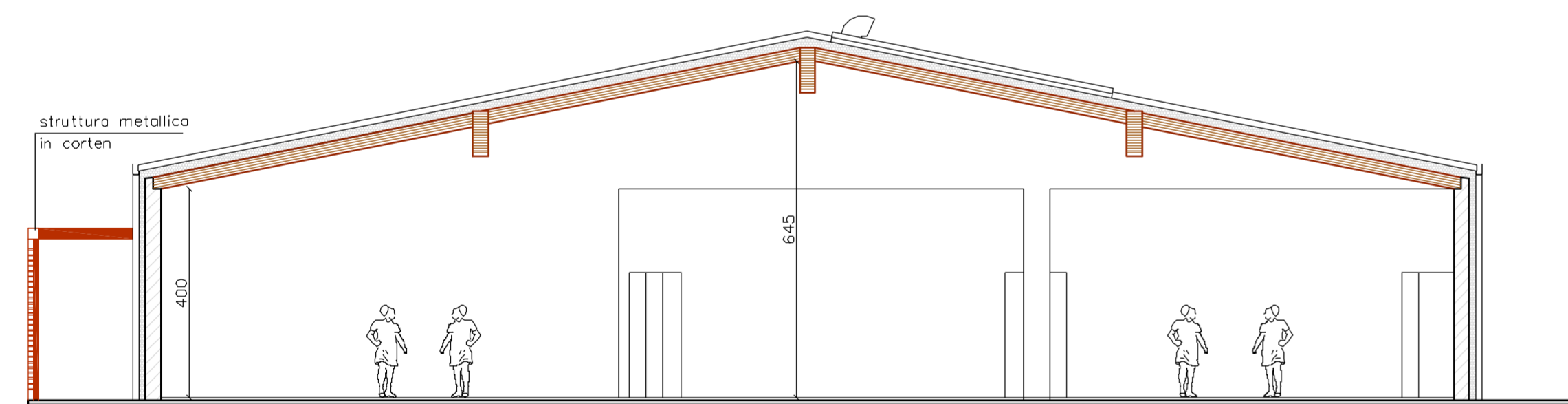

SEZIONE B-B

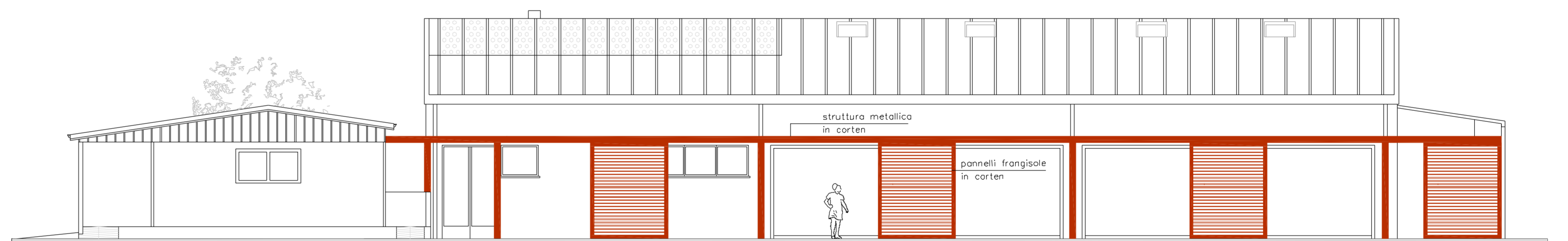

PROSPETTO OVEST

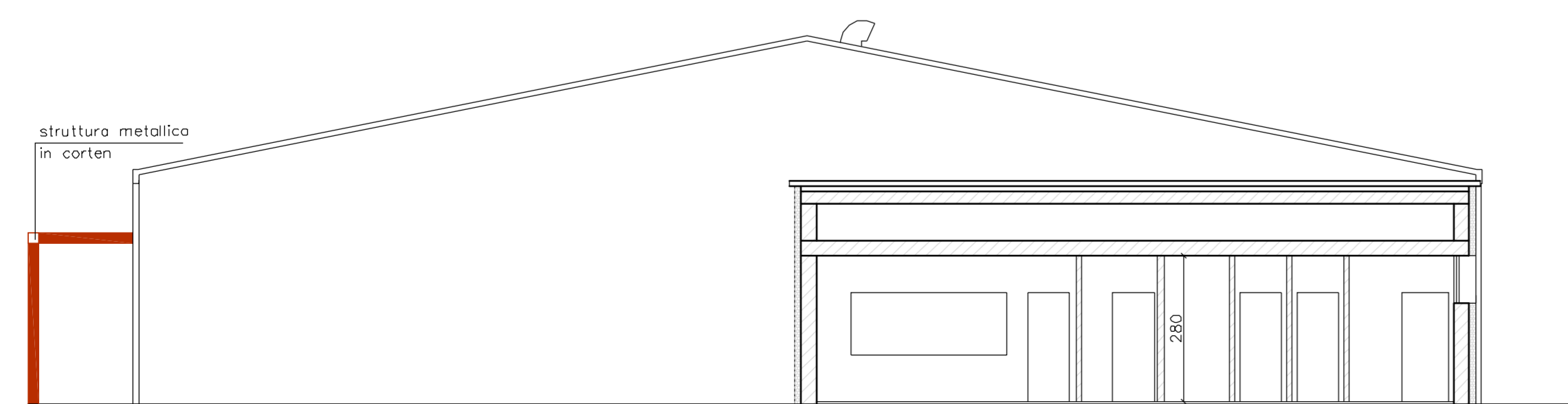

SEZIONE C-C

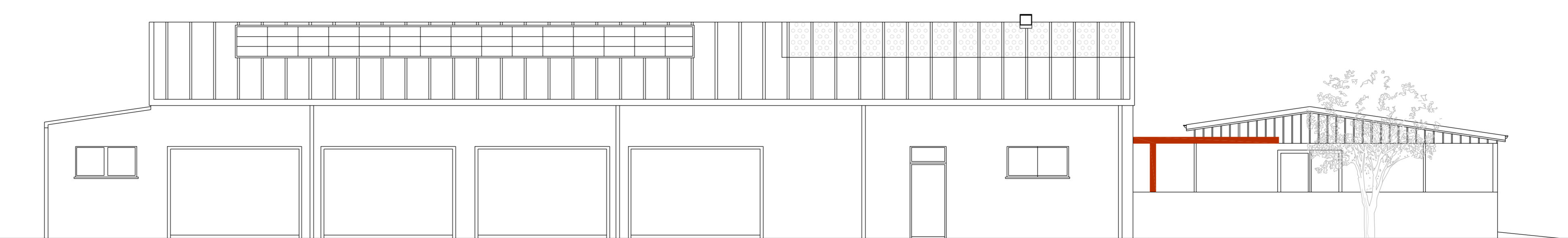

PROSPETTO EST