

A.18a

Comune di
Martellago

oggetto	PROGETTO PER LA REALIZZAZIONE DI UN NUOVO FABBRICATO RESIDENZIALE A BLOCCO SU LOTTO N. 2 DEL NUOVO PIANO DI LOTTIZZAZIONE " TERESA CASATI ".		
contenuto	Stato di PROGETTO Piante		
ditta	DREAM HOUSE S.r.l.		
data	05/2017	aggiornato	03/2018
cartella	25/2016	scala	1/100, 1/20

lotto 2-C
lotto 2-D
lotto 2-E

- LEGENDA**
- ⊙ aerazione permanente con alettatura sul basculante, pari ad 1/100 della superficie
 - spessore del muro pari a cm 30, rif. D.Lgs. 102/14 e s.m.i.
 - ▭ pannelli fotovoltaici

monica cornello architetto
piazza IV novembre 25, 30030 maerne di martellago VE
tel/fax 041 5460822
cf. CRMNMC68R54L736L P.IVA 00928210277
e-mail: cornello.monica@iscall.it
posta PEC: monica.cornello@archworldproject.it

claudio bergo geometra
piazza IV novembre 104, 30030 maerne di martellago VE
tel/fax 041 5030295
cf. BRGCLD70L28L736Z P.IVA 02895440275
e-mail: info@studiobergolab.it
posta PEC: claudio.bergo@geopec.it

DREAM HOUSE S.r.l.
piazza IV Novembre 104
30030 maerne di martellago VE
cf.p.na 04366930271 - REA VE.406092

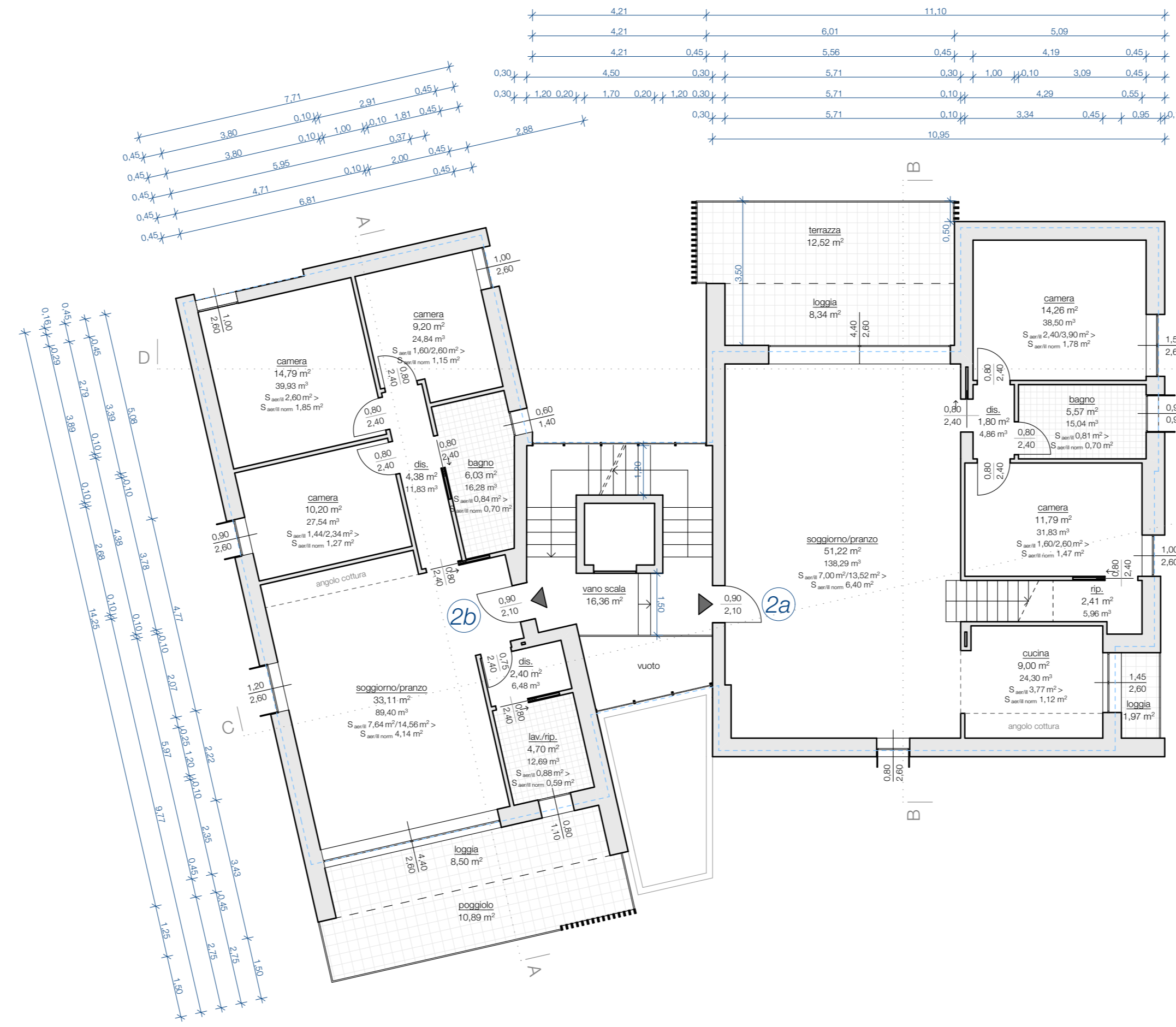

PIANTA PIANO PRIMO

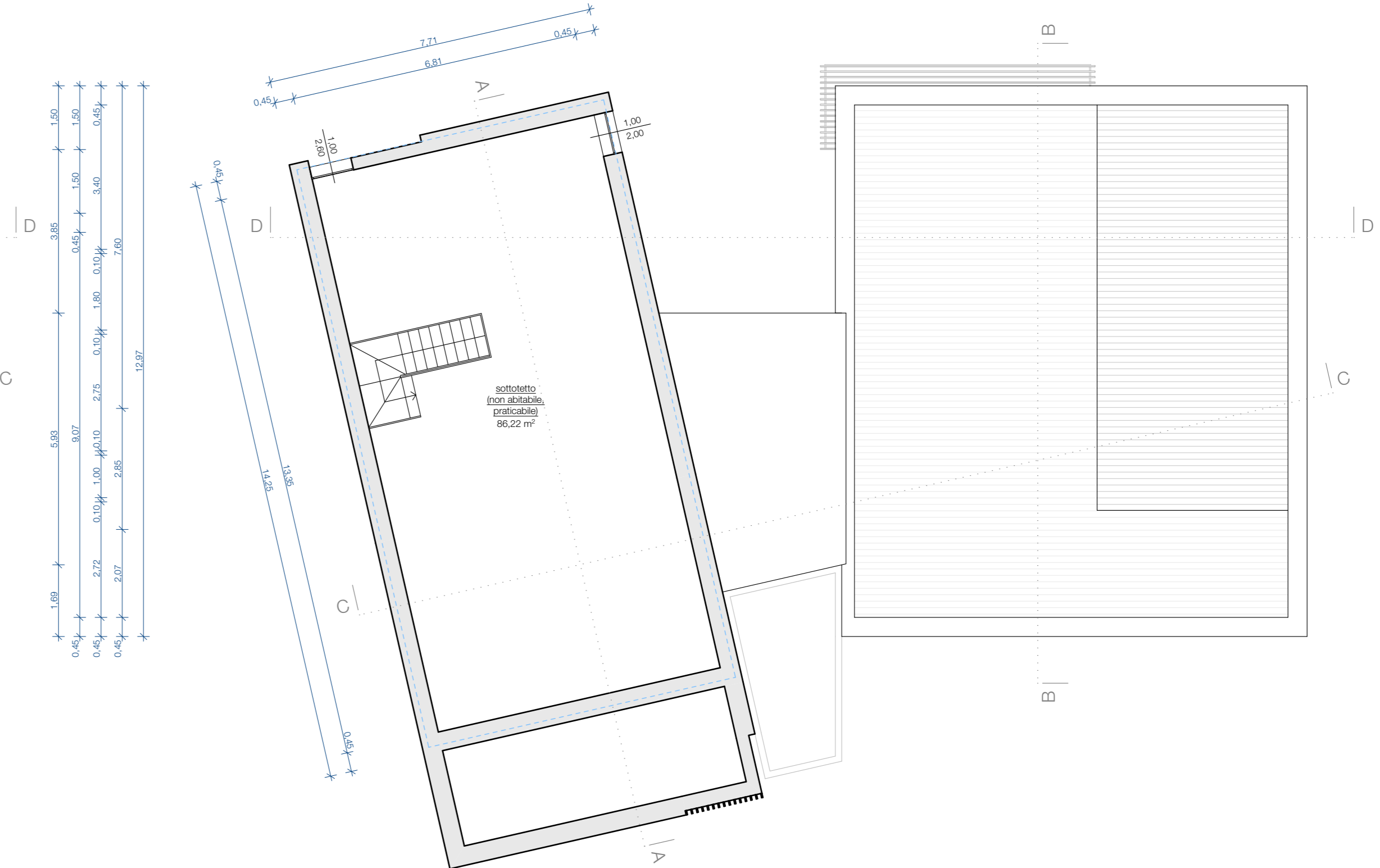

PIANTA PIANO TERZO/SOTTOTETTO

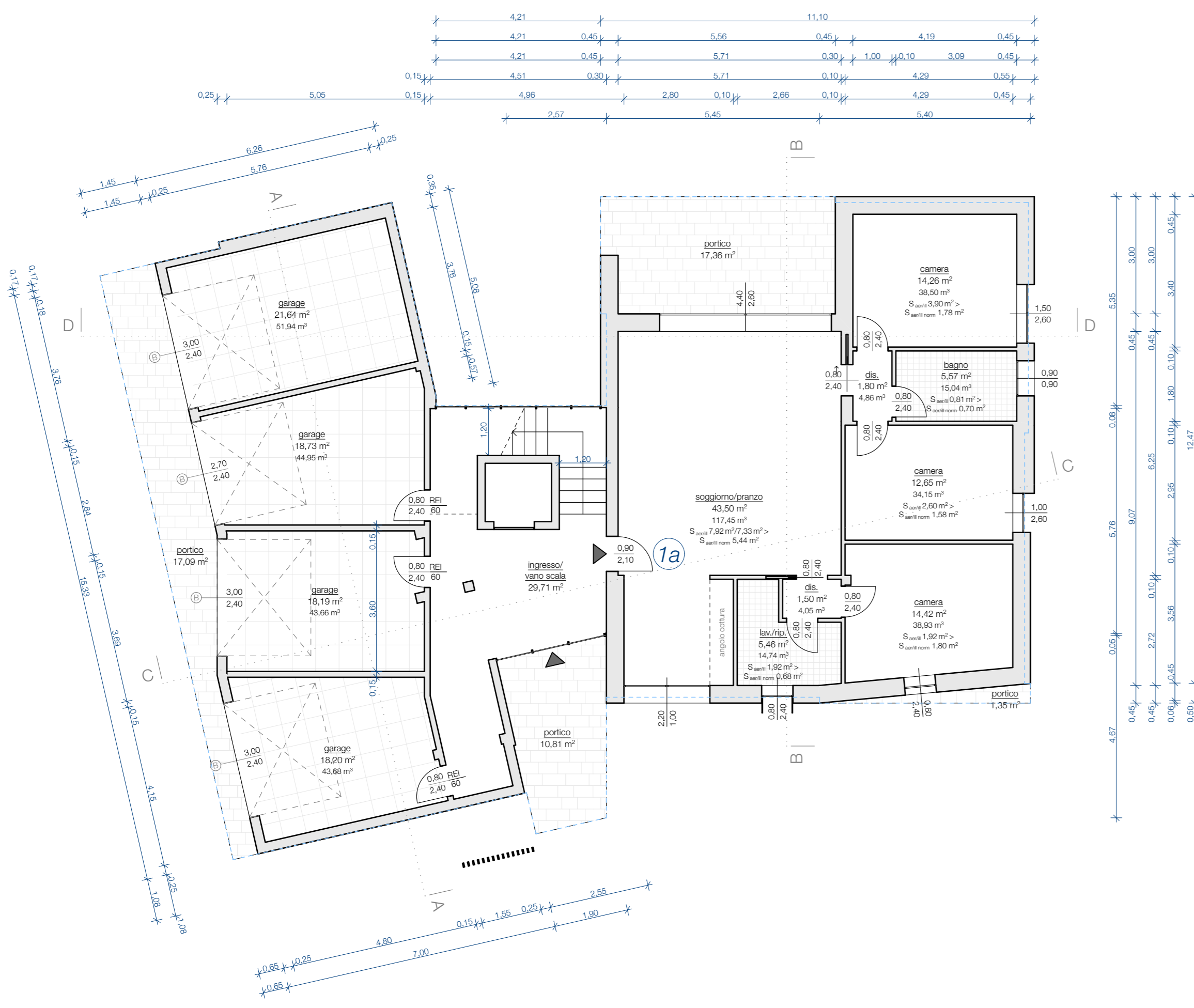

PIANTA PIANO TERRA

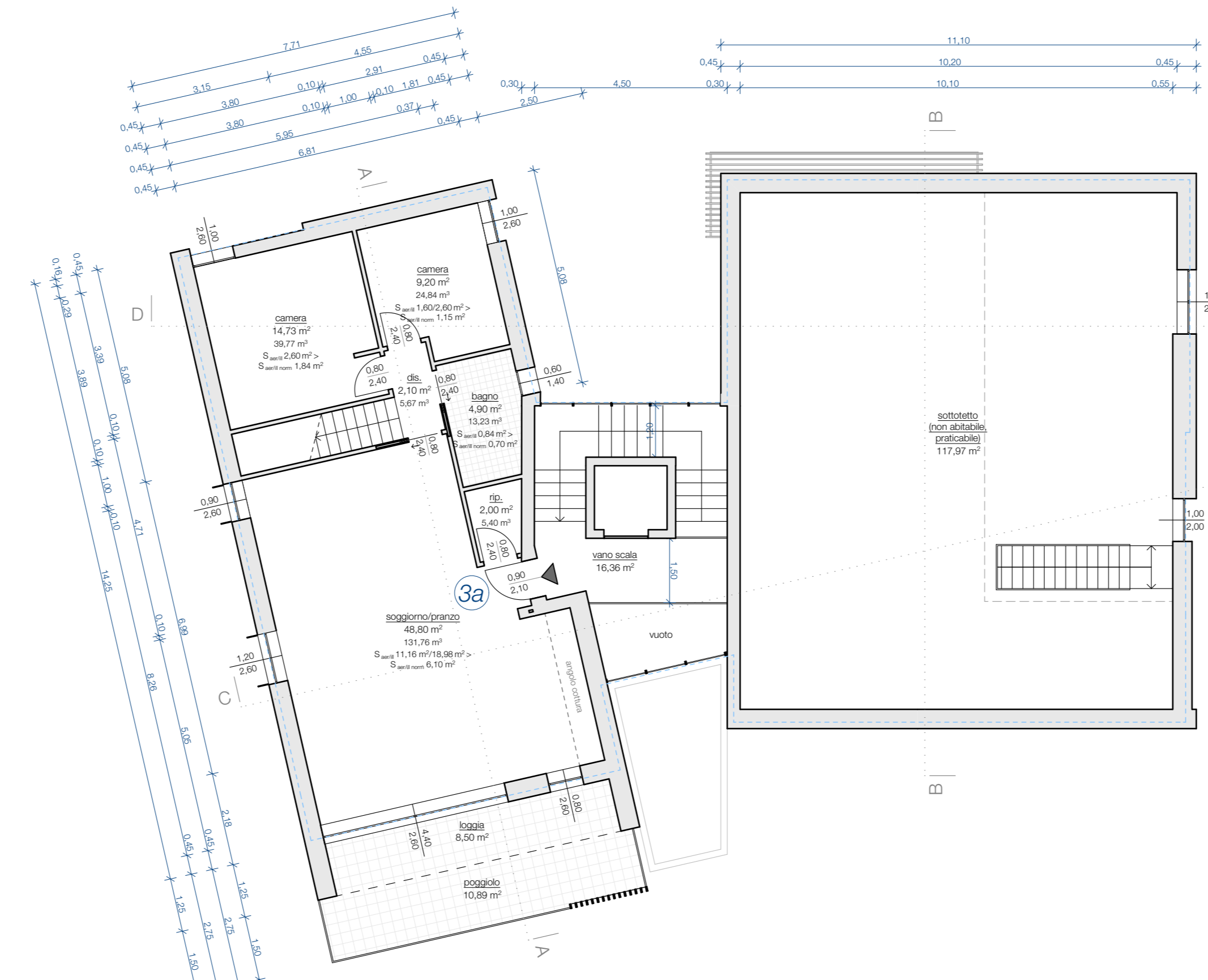

PIANTA PIANO SECONDO/SOTTOTETTO

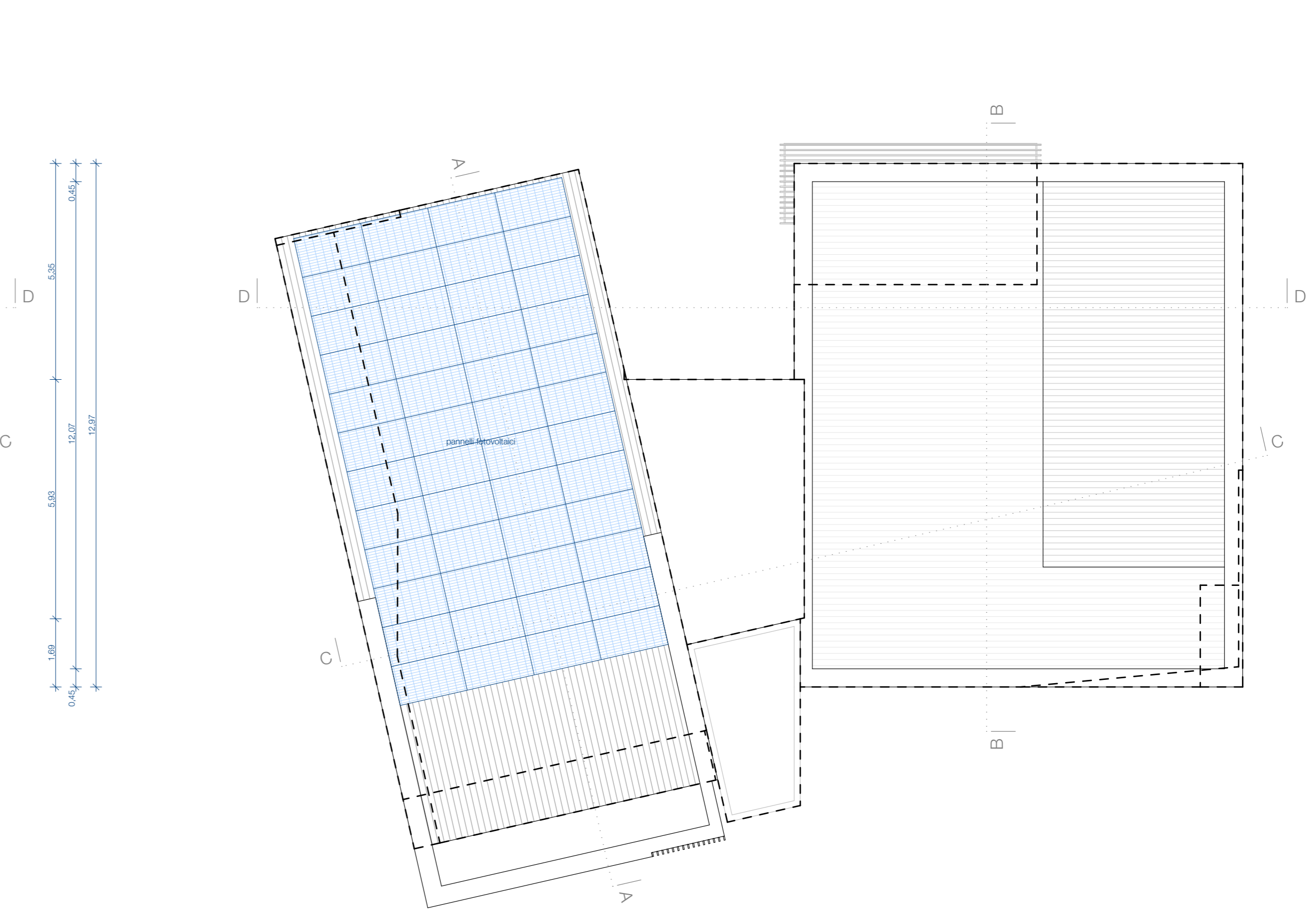

PIANTA COPERTURA

PROFESSIONISTI

COMMITTENTE