

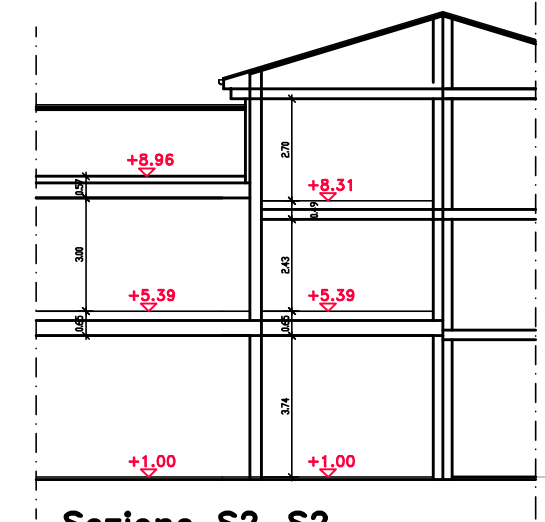

Prospetto ovest

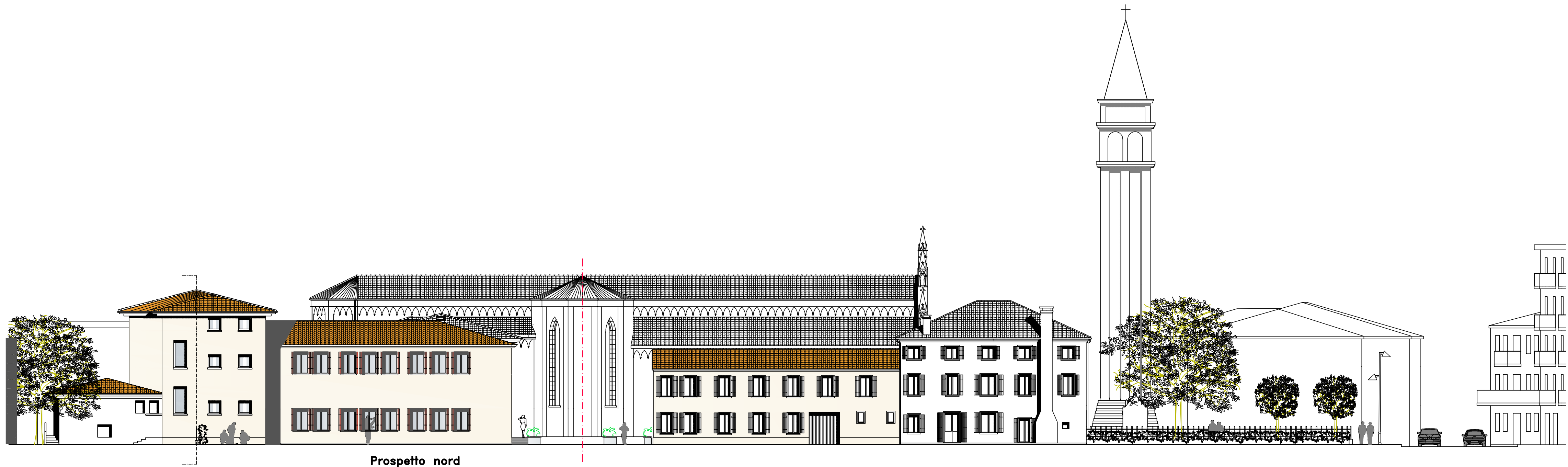

Sezione S2-S2



Prospetto nord

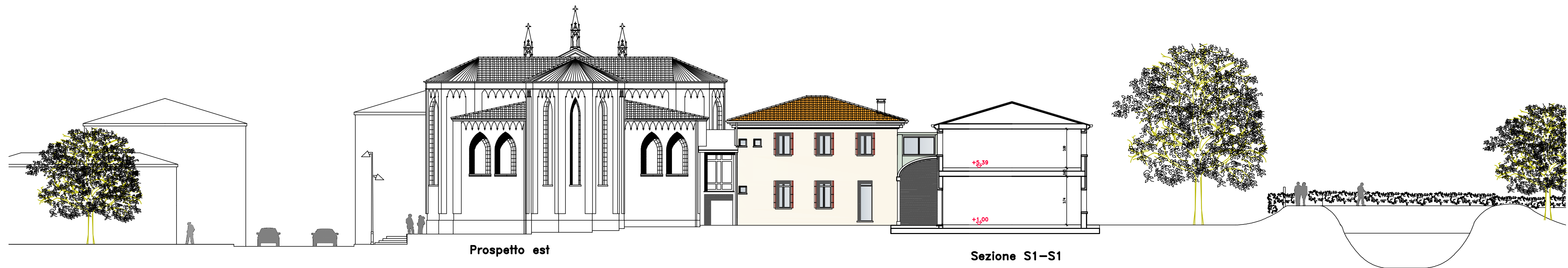

Prospetto est

Sezione S1-S1



Prospetto sud

Sezione S-S

REV.	DATA	DESCRIZIONE	REVISIONE	REDATTO	VERIFICATO	VERIFICATO
04	24.07.13	BB.AA.		Claudio	VERIFICATO	Ing. M. Niero
03	03.07.13	BB.AA.		Claudio	VERIFICATO	Ing. M. Niero
02	14.02.13	BB.AA.		Claudio	VERIFICATO	Ing. M. Niero
01	10.12.12	Esecutivo		Claudio	VERIFICATO	Ing. M. Niero

PROGETTO: PIANO PARTICOLAREGGIATO CENTRO PARROCCHIALE DI MAERNE PIAZZA IV NOVEMBRE		PROGETTISTA Ing. Marco Niero C.F. NRMRC75508H735P	
ELABORATO STATO DI PROGETTO SEZIONI E PROSPETTI		COLLABORAZIONE ARTISTICA Arch. Giovanni Pedrocchi C.F. PDRGN72044L736H	
PRODOTTO DA IN GEO S.r.l. Società d'Ingegneria			
COMMITTENTE PARROCCHIA CATTEDRA DI SAN PIETRO MAERNE		DIRETTORE TECNICO Ing. Marco Niero C.F. NRMRC75508H735P	
5.B	SCALA 1:200		P.I. 03827860275 Via XXV Aprile, 10 30030 Robegano Salzano Ve Tel.041-482104 Fax. 041-482038 e-mail Ingeo.srl@gmail.com
	Prot. 235		
	Data Luglio 2013		