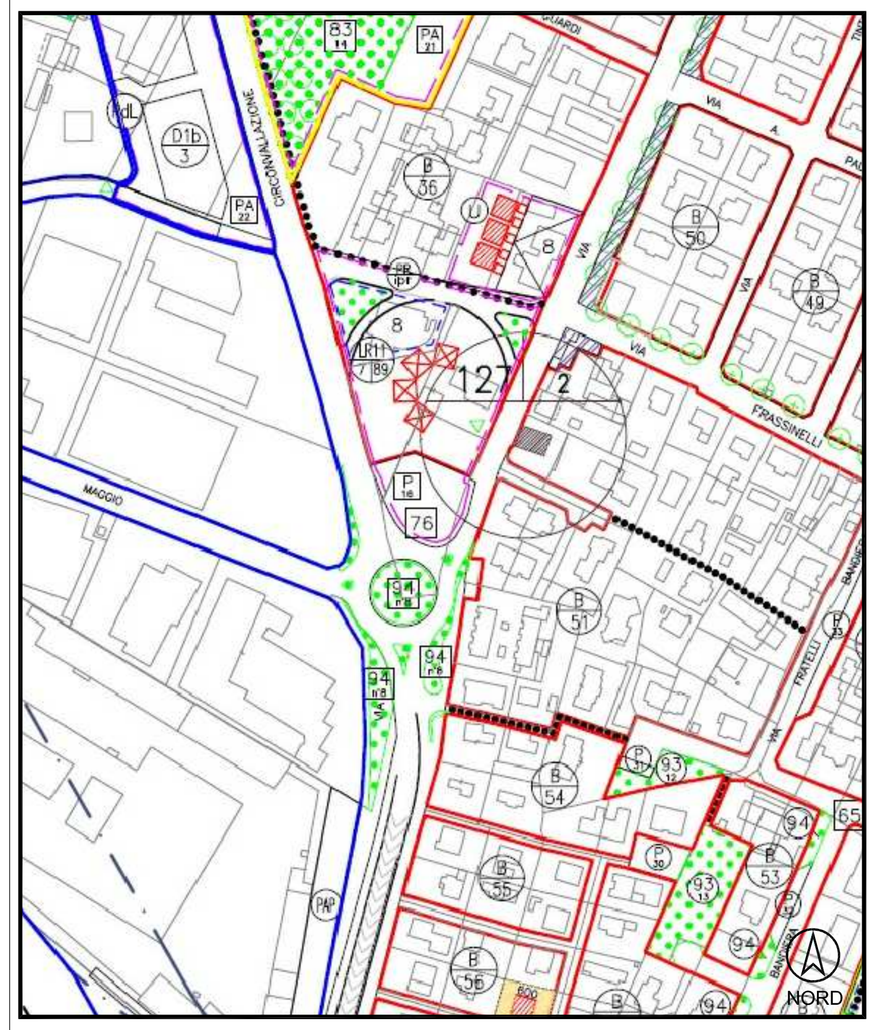

ESTRATTO P.I. n. 2 SCALA 1:2.000

COMUNE DI MARTELLAGO (VE) - Elaborato 18 - Tav. 2.2

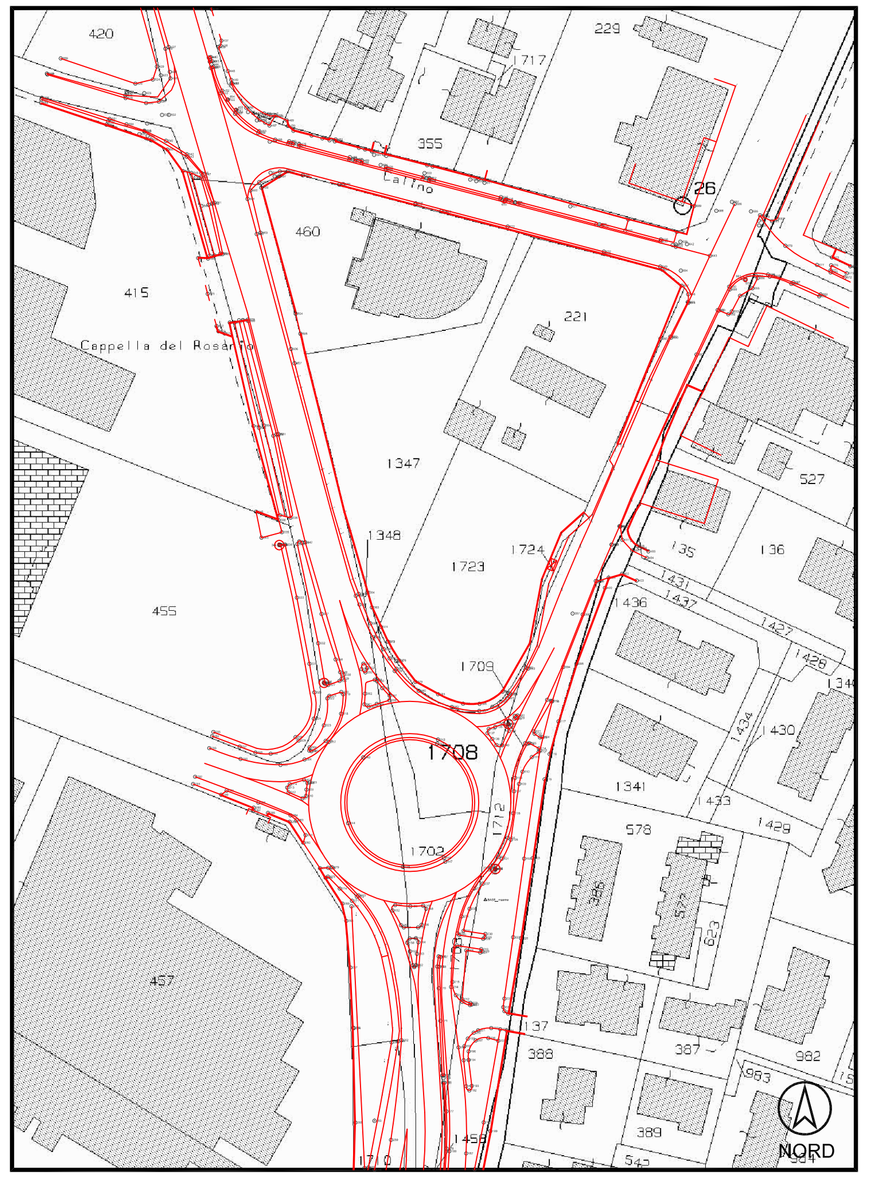

ESTRATTO MAPPA SCALA 1:1.000

SOVRAPPOSIZIONE RILIEVO TOPOGRAFICO CON ESTRATTO MAPPA

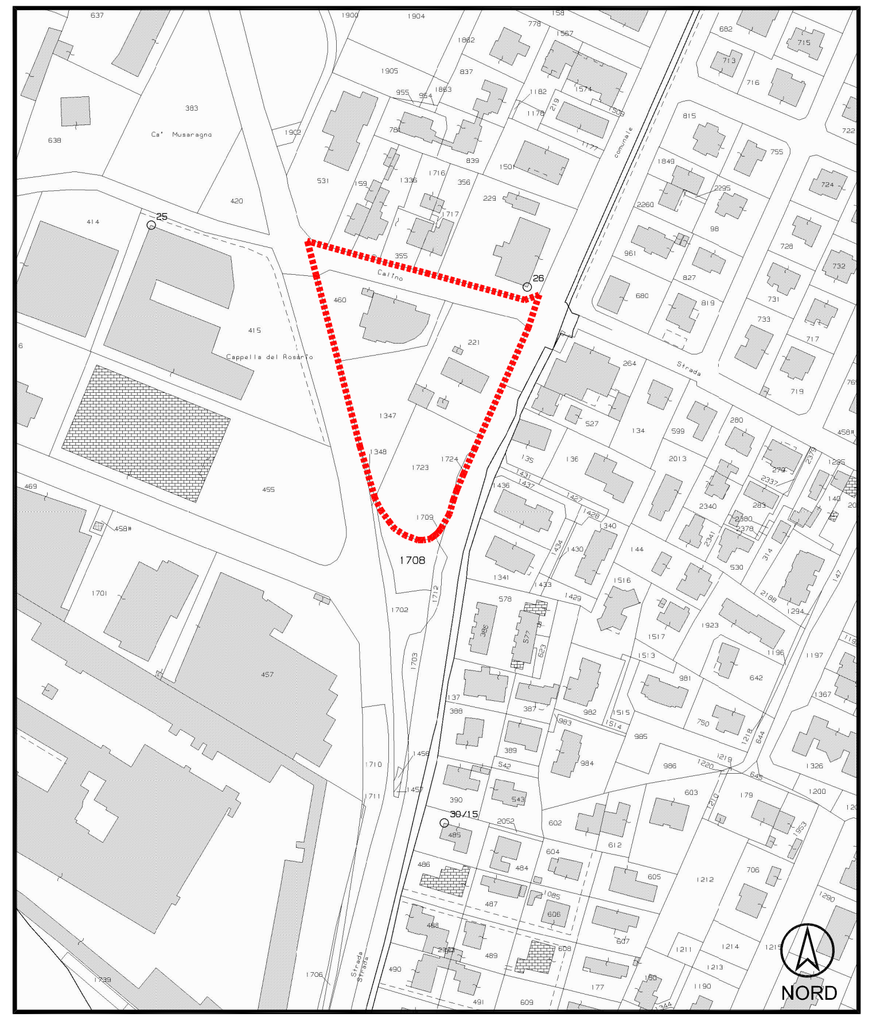

ESTRATTO MAPPA SCALA 1:2.000

COMUNE DI MARTELLAGO (VE) FOGLIO 14 - MAPPALI 221-460-1347-1723-1724

INDIVIDUAZIONE AMBITO D'INTERVENTO STRALCIO PIANO DI RECUPERO B.36

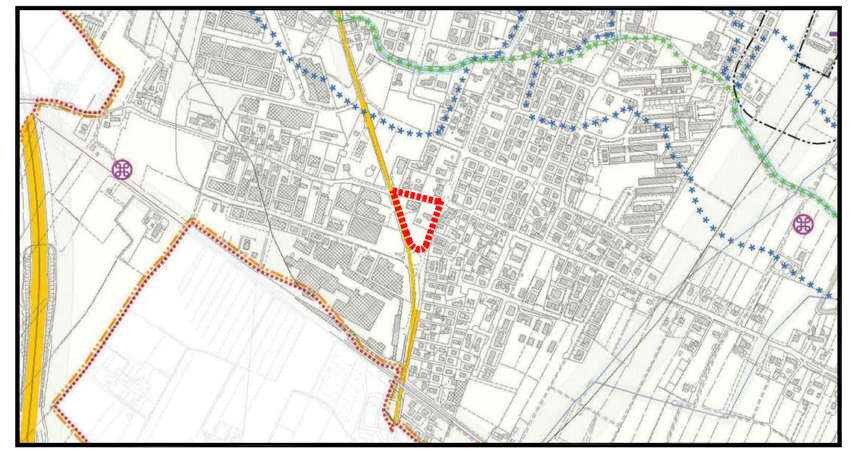

ESTRATTO P.A.T. SCALA 1:10.000

CARTA DEI VINCOLI E DELLA PIANIFICAZIONE TERRITORIALE

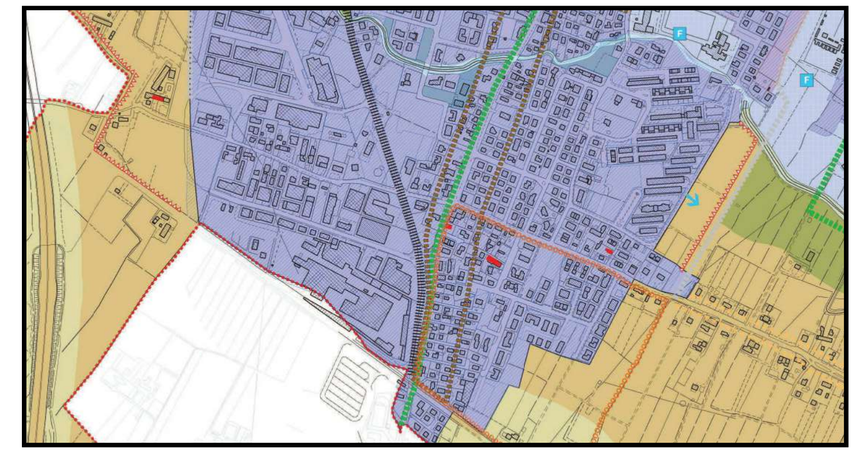

ESTRATTO P.A.T. SCALA 1:10.000

CARTA DEGLI AMBITI TERRITORIALI OMOGENEI

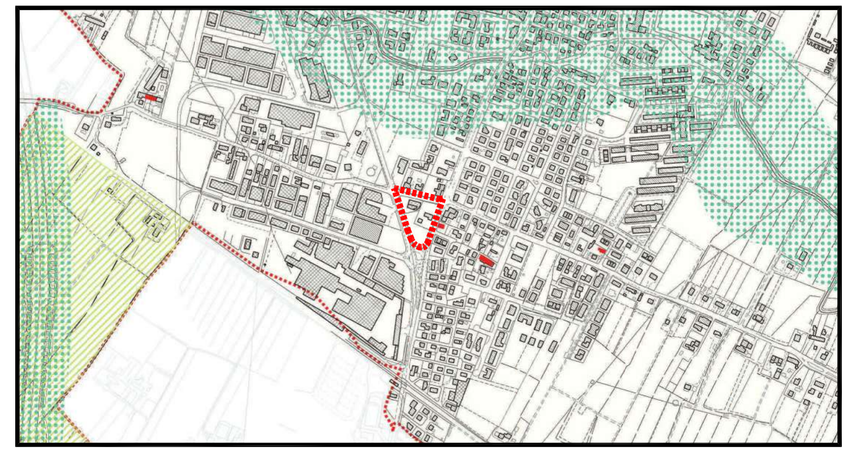

ESTRATTO P.A.T. SCALA 1:10.000

CARTA DELLE INVARIANTI

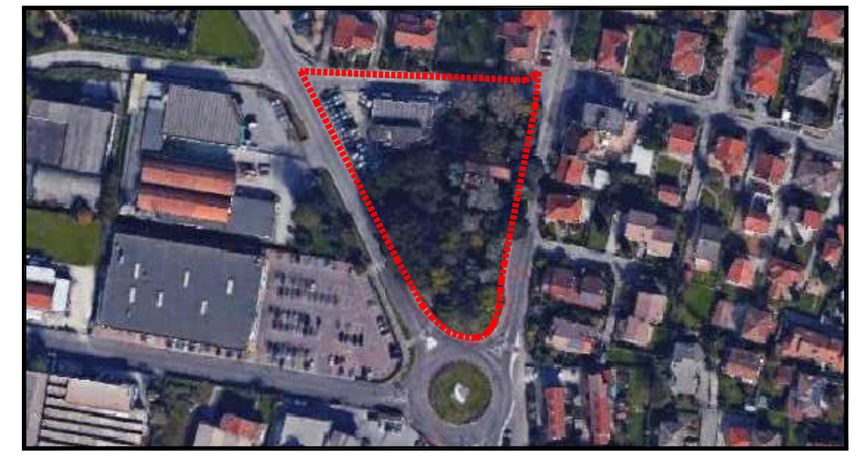

VISTA ZENITALE AREA INTERVENTO

NORD

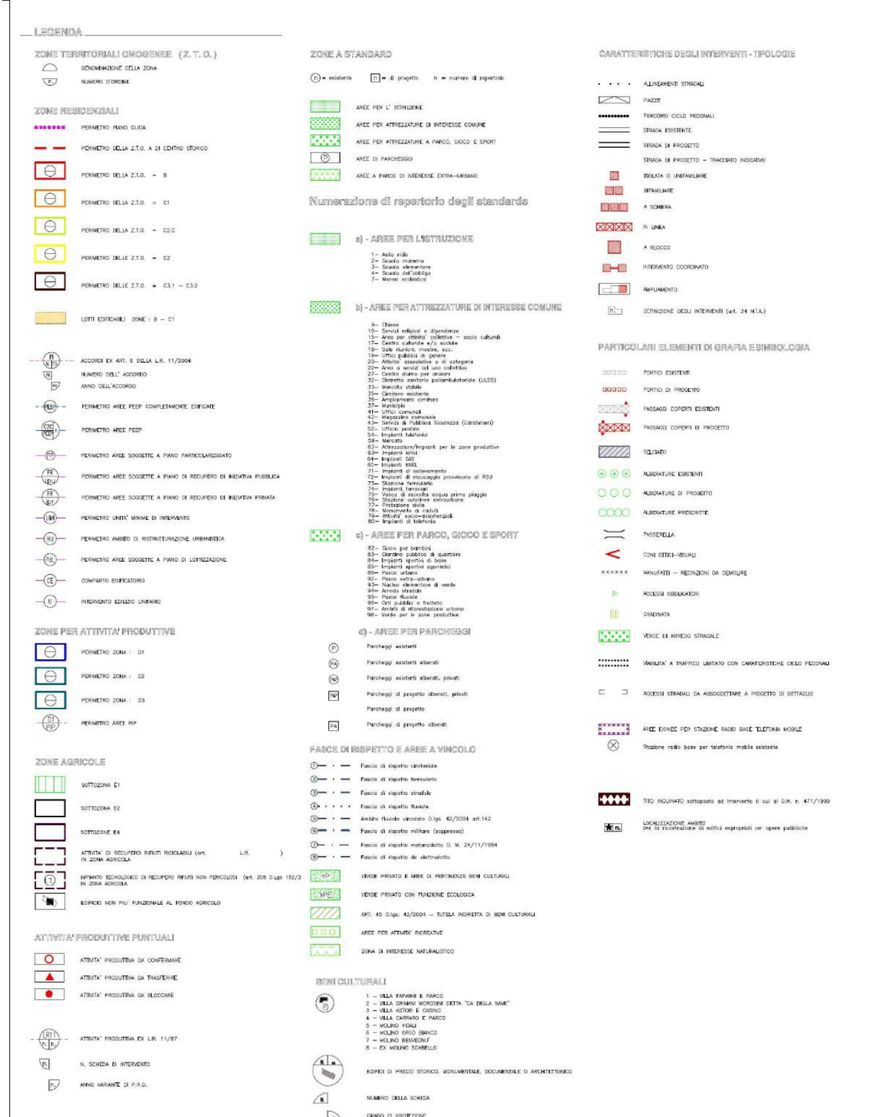

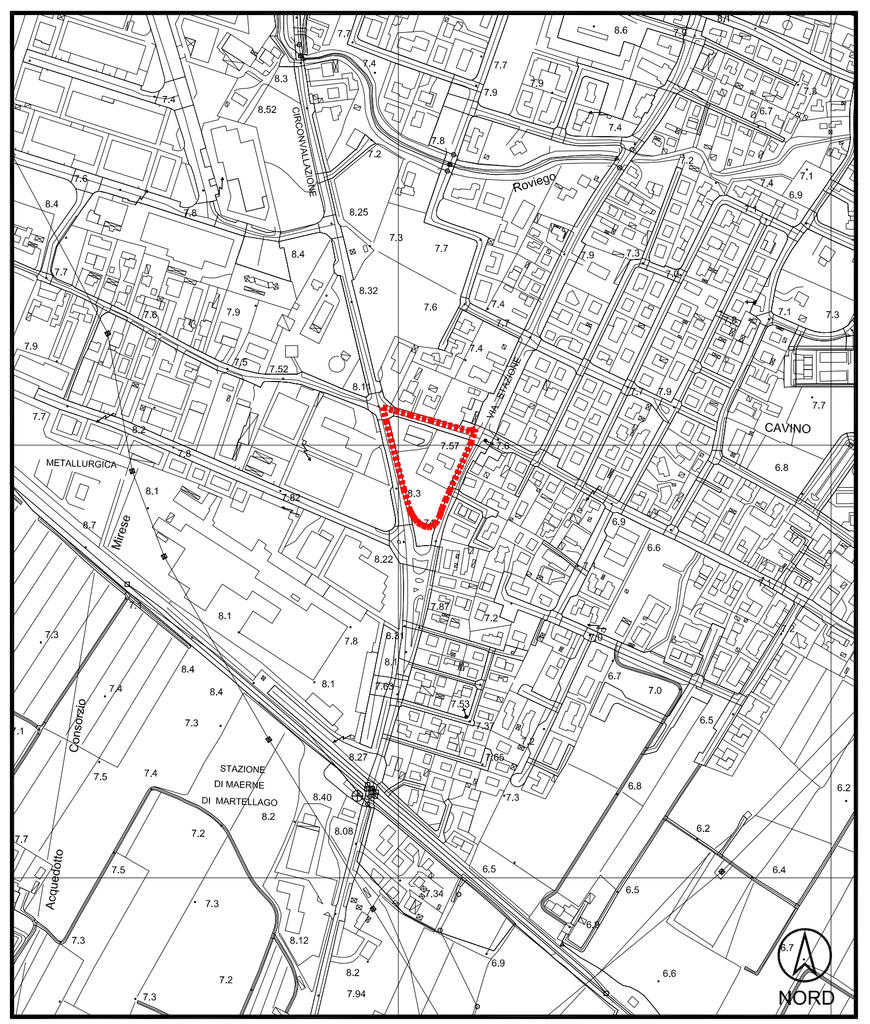

ESTRATTO C.T.R. SCALA 1:5.000

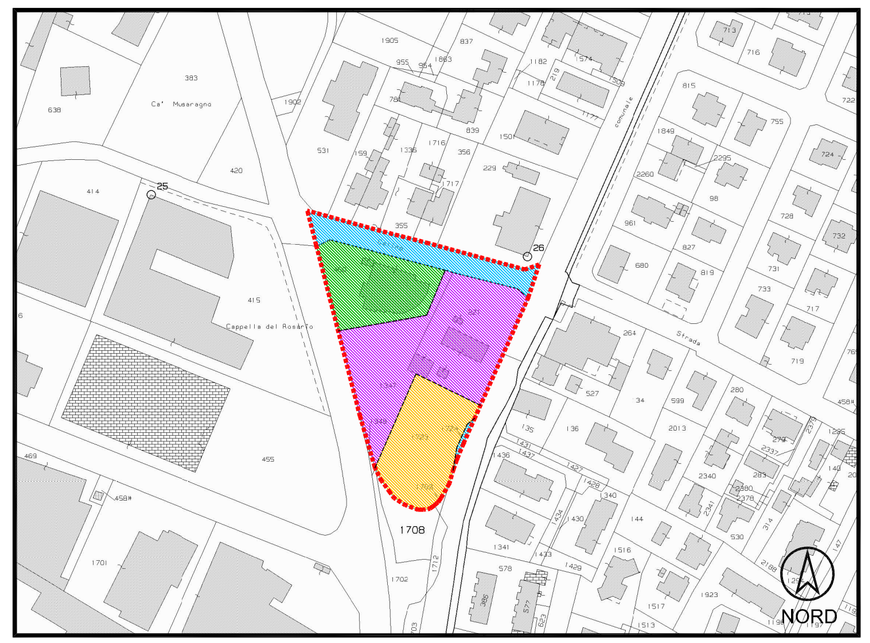

ESTRATTO MAPPA SCALA 1:2.000

COMUNE DI MARTELLAGO (VE) FOGLIO 14 - MAPPALI 221-460-1347-1723-1724

INDIVIDUAZIONE PROPRIETA' STRALCIO PIANO DI RECUPERO B.36

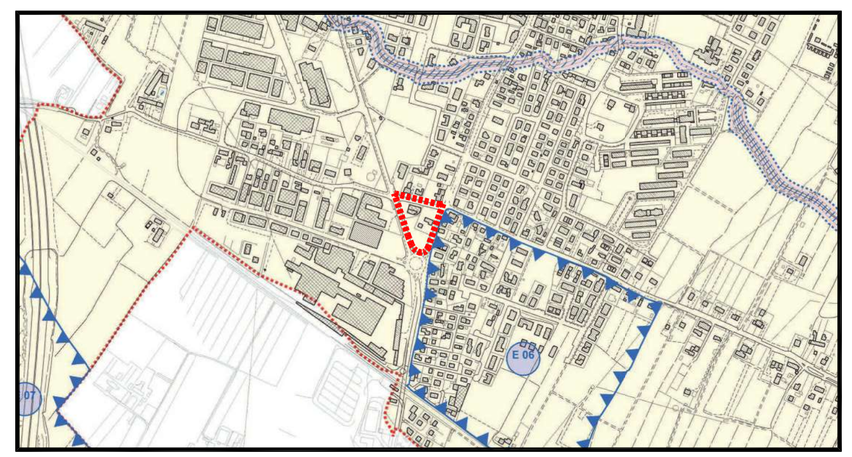

ESTRATTO P.A.T. SCALA 1:10.000

CARTA DELLE FRAGILITA'

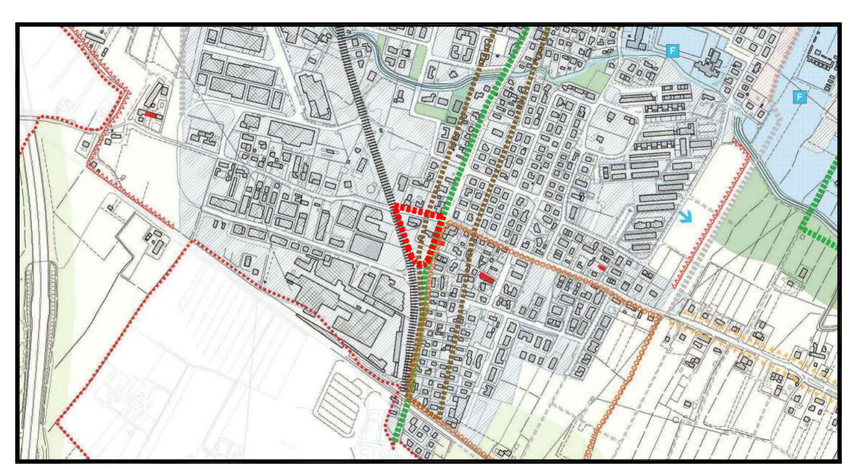

ESTRATTO P.A.T. SCALA 1:10.000

CARTA DELLE TRASFORMABILITA'

IDENTIFICATIVO PROPRIETA'

Spada Giuseppe	(C.F.: SPDGPP40R31G688W)			Prop. per 1/1
Fg. 14	Mapp. 460	Sup. catastale	mq	1.617,00
			mq	1.617,00
Busatto Agostino	(C.F.: BSTGTN33L10I551D)			Prop. per 6/9
Busatto Anna	(C.F.: BSTNNA71S63L736Y)			Prop. per 1/9
Busatto Laura	(C.F.: BSTLRA66M53L736S)			Prop. per 1/9
Busatto Monica	(C.F.: BSTMNC70D52L736Q)			Prop. per 1/9
Fg. 14	Mapp. 221	Sup. catastale	mq	1.951,00
Fg. 14	Mapp. 1347	Sup. catastale	mq	1.754,00
			mq	3.705,00
Busatto Agostino	(C.F.: BSTGTN33L10I551D)			Prop. per 1/1
Fg. 14	Mapp. 1723	Sup. catastale	mq	1.856,00
			mq	1.856,00
Comune di Martellago (VE)	(C.F.: 82003170279)			Prop. per 1/1
Fg. 14	Mapp. 1724	Sup. catastale	mq	37,00
Fg. 14	Porz. Via Cavino	Sup.	mq	1.050,00
			mq	1.087,00

Volumetria spettante al Comune di Martellago, pari a 1.013,75 mc, ceduta al Sig. Spada Giuseppe con atto del 23/01/2020 sottoscritto dal notaio Roberto Paone.

DOTT. ING. DANILO MICHIELETTO

Via Miagliarine, 19 - 30037 Scorzè (Ve)

Tel. 041 5840499 - Fax 041 5840770 - mail: info@micheletto studio.it

C.F.:MCH DNL 64E12 F904K - P. IVA: 02526560278

iscritto all'albo degli ingegneri della provincia di Venezia al n° 2109

COMUNE DI MARTELLAGO (VE)
Provincia di Venezia

Il proprietario

Ditte: Comune di Martellago (VE) (C.F.: 82003170279)
LIDL ITALIA S.r.l. (C.F.: 02275030233)
in nome e per conto dei Sigg.:
Busatto Agostino (C.F.: BSTGTN33L10I551D)
Busatto Anna (C.F.: BSTNNA71S63L736Y)
Busatto Laura (C.F.: BSTLRA66M53L736S)
Busatto Monica (C.F.: BSTMNC70D52L736Q)
Spada Giuseppe (C.F.: SPDGPP40R31G688W)

Progetto:

PIANO DI RECUPERO
SCHEDA MAERNE B.36
REALIZZAZIONE NUOVO FABBRICATO COMMERCIALE
Comune di Martellago Fg. 14 Mapp. 221-460-1347-1723-1724

Il progettista

ELABORATO ARCHITETTONICO

Elaborato: ESTRATTI

Scala: VARIE

File: fatto_progetto.dwg

Data: 10/02/2020

Rif.: 039-2018

Tavola: **01**

R.	REVISIONE		APPROVAZIONE		R.	REVISIONE		APPROVAZIONE	
00	11/04/2018	L.C.	11/04/2018	D.M.					
01	19/06/2018	A.C.	19/06/2018	D.M.					
02	11/02/2019	A.C.	11/02/2019	D.M.					
03	10/02/2020	A.C.	10/02/2020	D.M.					

QUALITY SYSTEM CERTIFIED DNV·GL ISO 9001

Il presente disegno è di proprietà dello Studio Michieletto. Senza timbro e firma in originale non potrà essere utilizzato per la costruzione dell'oggetto rappresentato, né verrà comunicato a terzi o riprodotto. Lo Studio proprietario tutela i propri diritti a rigore di Legge.